



GERESA
GERENCIA REGIONAL
DE SALUD LORETO

Riis Amazonas
IQUITOS - PERÚ
Maravilla Natural del Mundo



REPORTE EPIDEMIOLÓGICO DE LORETO, AÑO 2023 (S.E 49) (Del 03 de Diciembre al 9 de Diciembre 2023)

Gestión de Servicio Social

**DIRECCION EJECUTIVA DEL CENTRO DE PREVENCIÓN Y CONTROL-CPC
DIRECCION DE EPIDEMIOLOGIA**



Enfermedades Notificadas por Semana Epidemiológica, Región Loreto, Año 2023 (SE 01-49)

N°	DIAGNOSTICOS	SEMANAS EPIDEMIOLOGICAS																Total general	%	%ACUMULADO
		1--34	35	36	37	38	39	40	41	42	43	44	45	46	47	48	49			
1	MALARIA POR P. VIVAX	11308	363	380	339	338	300	417	300	304	260	278	332	308	345	282	81	15935	46.43	46.43
2	DENGUE SIN SIGNOS DE ALARMA	5828	60	105	23	27	39	50	57	77	45	71	129	109	94	161	86	6961	20.28	66.71
3	LEPTOSPIROSIS	3935	87	134	67	79	67	72	71	90	83	101	128	138	101	141	80	5374	15.66	82.37
4	MALARIA P. FALCIPARUM	2124	84	93	110	60	68	80	83	71	59	64	91	66	38	63	10	3164	9.22	91.59
5	DENGUE CON SIGNOS DE ALARMA	957	5	6	6	8	6	8	5	6	9	10	17	11	6	5	5	1070	3.12	94.71
6	OFIDISMO	422	11	17	12	8	6	14	13	9	11	5	6	16	14	11	6	581	1.69	96.40
7	SIFILIS NO ESPECIFICADA	207	3	7	7	3	4	4	1	7	4	5	2	2	10	3		269	0.78	97.18
8	LEISHMANIASIS CUTANEA	193	3	6	5	2	1	1	1	4	1		1	2				220	0.64	97.82
9	HEPATITIS B	124	1	5	2	3	2		5	2		3	1	1		2	2	153	0.45	98.27
10	VARICELA SIN COMPLICACIONES	97	4	1	1	1	2	3	1	1	2	1	4	9	1			128	0.37	98.64
11	INFLUENZA A H1N1	98	1			1												100	0.29	98.93
12	SIFILIS MATERNA	72		7	1	1	3		1	3						1		89	0.26	99.19
13	MALARIA POR P. MALARIAE	30			1	2	3	3	1	3		3	2	4	1	2		55	0.16	99.35
14	LEISHMANIASIS MUCOCUTANEA	41	2	1	3	2						2						51	0.15	99.50
15	INFECCION GONOCOCICA	40					2	1	2	1					1			47	0.14	99.64
16	SIND. PULM. POR HANTA VIRUS	17	2		4	1	1											25	0.07	99.71
17	DENGUE GRAVE	13						1									1	15	0.04	99.75
18	LOXOCELISMO	12							1	1				1				15	0.04	99.80
19	MUERTE MATERNA DIRECTA	10		1	1									2				14	0.04	99.84
20	VARICELA CON OTRAS COMPLICACIONES	6			2		1											9	0.03	99.87
21	LEPRA	6		1														7	0.02	99.89
22	MUERTE MATERNA INDIRECTA	4							1			1				1		7	0.02	99.91
23	SIFILIS CONGENITA	5		1														6	0.02	99.92
24	ENFERMEDAD DE CHAGAS	2									1							3	0.01	99.93
25	ESAVI - EVENTO ADVERSO POST VACUNAL	2													1			3	0.01	99.94
26	ENFERMEDAD DE CARRION NO DETERMINADA	3																3	0.01	99.95
27	TOS FERINA	1														1		2	0.01	99.96
28	FIEBRE AMARILLA SELVÁTICA	1											1					2	0.01	99.96
29	PARALISIS FLACIDA AGUDA	1													1			2	0.01	99.97
30	MENINGITIS MENINGOCOCICA	2			1													2	0.01	99.97
	OTROS DIAGNOSTICO	3	1		1													5	0.01	99.99
	Total general	25569	627	765	585	536	505	654	543	579	475	544	714	669	613	673	271	34322	100.00	

Hasta la SE 49- 2023 se han notificado 35 daños bajo vigilancia, de ellas, 03 daños representan el **82.37%** de enfermedades bajo vigilancia, siendo ellos: Malaria por P. vivax (**46.43%**), Dengue sin Signos de Alarma (**20.28%**) y Leptospirosis (**15.66%**).

Durante el año 2022 en el mismo periodo, se notificaron 31 daños, de los cuales Malaria P. vivax y Dengue sin signos de alarma fueron también predominantes en ese año, seguido de Malaria por P. falciparum.

Enfermedades Notificadas por tipo de diagnóstico, Región Loreto, S.E. 01-49 - 2023

N°	DIAGNOSTICOS	TIPO DE DIAGNOSTICO						Total general
		CONFIRMADO	%	PROBABLE	%	SOSPECHOSO	%	
1	MALARIA POR P. VIVAX	15935	100					15935
2	DENGUE SIN SIGNOS DE ALARMA	3593	51.62	3368	48.38			6961
3	LEPTOSPIROSIS	1322	24.60	4052	75.40			5374
4	MALARIA P. FALCIPARUM	3164	100.00					3164
5	DENGUE CON SIGNOS DE ALARMA	637	59.53	433	40.47			1070
6	OFIDISMO	581	100.00					581
7	SIFILIS NO ESPECIFICADA	224	83.27	45	16.73			269
8	LEISHMANIASIS CUTANEA	136	61.82	84	38.18			220
9	HEPATITIS B	102	66.67	51	33.33			153
10	VARICELA SIN COMPLICACIONES	128	100.00					128
11	INFLUENZA A H1N1	100	100.00					100
12	SIFILIS MATERNA	78	87.64	11	12.36			89
13	MALARIA POR P. MALARIAE	55	100.00					55
14	LEISHMANIASIS MUCOCUTANEA	24	47.06	27	52.94			51
15	INFECCION GONOCOCICA	45	95.74	2	4.26			47
16	SIND. PULM. POR HANTA VIRUS		0.00	25	100.00			25
17	DENGUE GRAVE	11	73.33	4	26.67			15
18	LOXOCELISMO	15	100.00					15
19	MUERTE MATERNA DIRECTA	14	100.00					14
20	VARICELA CON OTRAS COMPLICACIONES	9	100.00					9
21	MUERTE MATERNA INDIRECTA	7	100.00					7
22	LEPRA	6	85.71	1	14.29			7
23	SIFILIS CONGENITA	6	100.00					6
24	SINDROME DE GUILLAIN BARRE	1	25.00			3	75	4
25	INFECCION POR VIH	3	100.00					3
26	ENFERMEDAD DE CHAGAS	3	100.00					3
27	ENFERMEDAD DE CARRION NO DETERMINADA			3	100			3
28	ESAVI - EVENTO ADVERSO POST VACUNAL			3	100			3
29	PARALISIS FLACIDA AGUDA			2	100			2
30	FIEBRE AMARILLA SELVATICA	1	50.00	1	50			2
31	TOS FERINA	1	50.00	1	50			2
32	MENINGITIS MENINGOCOCICA	1	50.00	1	50			2
33	MUERTE MATERNA INCIDENTAL	1	100.00					1
34	TETANOS	1	100.00					1
35	ZIKA					1	100	1
36	TIFUS EXANTEMATICO	1	100.00					1
37	NEUMONIA DEBIDA A VARICELA	1	100.00					1
	Total general	26208	76.35	8114	23.64	4	0.01165	34326

Hasta la SE 49-2023, existen 17 enfermedades con 100% de confirmación y 18 enfermedades que se encuentran con un porcentaje de diagnóstico probable y sospechoso. De las enfermedades más prevalentes como malaria por *P. vivax* y *P. falciparum* reporta **100%** de confirmación, mientras que Leptospirosis, Dengue sin signos de alarma y Dengue con signos de alarma presentan diagnósticos probables de **75.40%**, **48.38%** y **40.47%** respectivamente.

Así mismo se puede observar que solo se tiene 1 caso diagnóstico sospechoso de Zika.



MALARIA

Gestión de Servicio Social

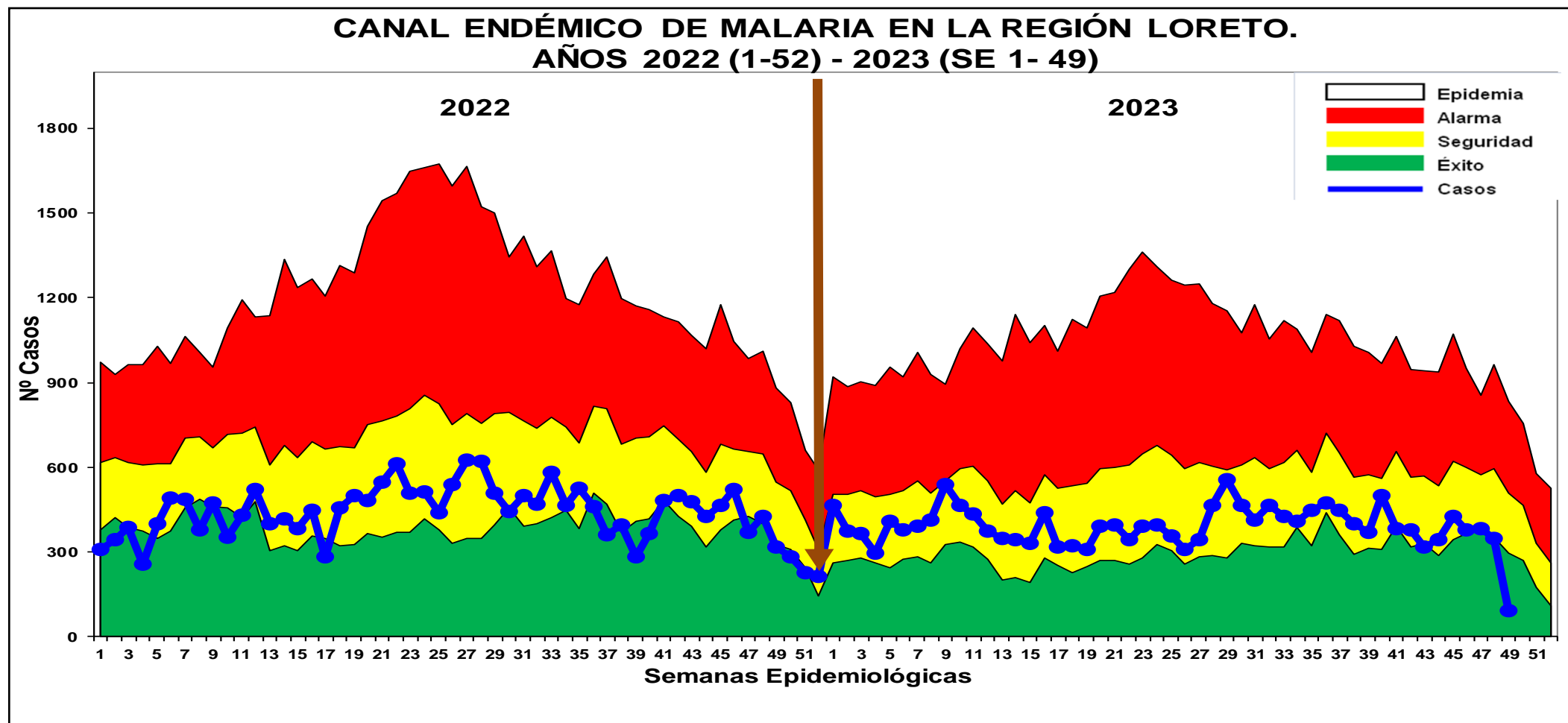

Fuente: Base de datos del Noti Web de la Dirección de Epidemiología- GERESA Loreto

Hasta la SE 49-2023, se reportó 19,154 casos de malaria: 15,935 (83.196%) Vivax, 3,164 (16.51%) falcíparum y Malariae 55 (0.28%). En el mismo periodo del 2022 se reportaron 22,001 casos de malaria, una disminución del 12.94% (2,847) casos más que en el presente año). Hasta la presente semana se notifica 01 defunción por malaria con una Tasa de mortalidad de 0,1 x 100,000 hab., en relación al 2022 se alcanzó una Tasa de mortalidad de 0.6 x 100,000 hab. (6 defunciones reportadas). Los casos de malaria durante el presente año se mantienen en zona de ÉXITO con un descenso progresivo de los casos.

Casos de Malaria por distritos, Reglón Loreto S.E. 01-49-2023

N°	DISTRITO	1--34	35	36	37	38	39	40	41	42	43	44	45	46	47	48	49	Total general	%	%ACUMULADO
1	PASTAZA	2132	94	97	83	70	62	63	60	47	47	36	62	52	78	50	6	3039	15.87	15.87
2	ANDOAS	1981	74	45	54	49	36	98	81	69	48	60	108	123	63	75	20	2984	15.58	31.45
3	TROMPETEROS	1228	31	52	73	63	60	61	60	45	33	34	28	35	24	23		1850	9.66	41.11
4	URARINAS	1273	25	26	25	18	22	24	17	71	42	36	37	7	15	13	4	1655	8.64	49.75
5	YAVARI	1146	26	13	12	24	34	27	24	21	14	17	26	17	11	19	5	1436	7.50	57.25
6	TIGRE	786	52	67	30	36	42	73	13	12	44	49	25	11	12	4	2	1258	6.57	63.81
7	BALSAPUERTO	901	15	29	16	12	7	13	18	9	8	9	6	9	5	5	3	1065	5.56	69.37
8	NAPO	590	21	18	28	17	30	35	19	10	22	12	18	16	28	27	14	905	4.72	74.10
9	SAN JUAN BAUTISTA	451	8	6	5	3	7	2	6	2	11	13	15	18	12	11	11	581	3.03	77.13
10	BARRANCA	252	5	11	17	26	12	18	7	16	11	8	8	6	37	31		465	2.43	79.56
11	MAZAN	323	13	15	14	14	9	15	4	3	5	8	13	4	4	10	4	458	2.39	81.95
12	MANSERICHE	246	11	16	17	13	8	16	23	14	5	2	12	18	17	7	3	428	2.23	84.18
13	ALTO NANAY	111	12	5	8	10	4	14	18	12	8	25	28	30	51	45	5	386	2.02	86.20
14	LAGUNAS	335	6	3	1	2	1	11	3			2	2	3				369	1.93	88.13
15	MORONA	269	13	12	7	3	2	2	3	4	2	2	2	1	1	1		324	1.69	89.82
16	PUNCHANA	250	4	4	4	1	2	6	6	7	4	3	5	4	3	2	1	306	1.60	91.42
17	TORRES CAUSANA	155	10	13	28	10	2	1	3	7	5	3	10	2	2	2	1	254	1.33	92.74
18	NAUTA	204	3	7	7	4	9	3		2		1	3	1	1	3	1	249	1.30	94.04
19	RAMON CASTILLA	177	2	1	2	8	3	3	1	1	3	3	2	7	6	4	2	225	1.17	95.22
20	YAQUERANA	135	1	4	2	4	4	1	8	11		14	7	3	2	7	4	207	1.08	96.30
21	YURIMAGUAS	141	9	9	5	3	7	8	2	3	1	2	2	6	8		1	207	1.08	97.38
22	IQUITOS	83			2	4	2	1	5	3		1	2	2	1	1	1	105	0.55	97.93
23	SOPLIN	37	5	8	1	1	5										4	67	0.35	98.28
24	TENIENTE MANUEL CLAVERO	30	3	1	4	1			1	1				1	1	2		44	0.23	98.51
25	ALTO TAPICHE	43	1															44	0.23	98.74
26	BELEN	28	2					1		1	2		1					35	0.18	98.92
27	INDIANA	27								1	1			1				30	0.16	99.07
28	YAGUAS	10		8	3	1		1		1		1	1	1	1	2		30	0.16	99.23
29	PEBAS	25											1	1	1			27	0.14	99.37
30	PUTUMAYO	17	1			2	1	2			1						1	25	0.13	99.50
31	SAN PABLO	14			1				1					1				17	0.09	99.59
32	JEBEROS	15								1								16	0.08	99.67
33	FERNANDO LORES	11		1		1					1							14	0.07	99.75
34	PARINARI	12								1								13	0.07	99.82
35	LAS AMAZONAS	5										1					1	7	0.04	99.85
36	CAHUAPANAS	2		1	1							1						7	0.04	99.89
37	REQUENA	3								1					1			4	0.02	99.91
38	SANTA CRUZ	4																4	0.02	99.93
39	TAPICHE	3																3	0.02	99.95
40	EMILIO SAN MARTIN								1	1								2	0.01	99.96
41	CONTAMANA	1					1											2	0.01	99.97
42	JENARO HERRERA	2																2	0.01	99.98
43	MAQUIA	2																2	0.01	99.99
44	OTROS DISTRITOS	2		1														3	0.02	100.00
	Total general	13462	447	473	450	400	371	500	384	378	319	345	425	378	384	347	91	19154	100.00	

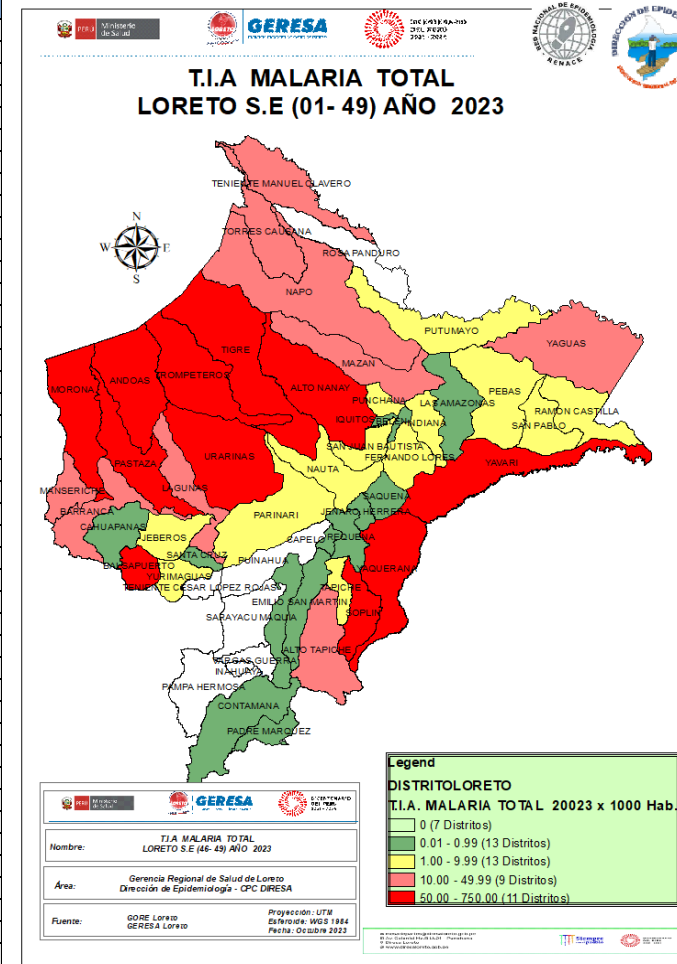

Hasta la SE 49-2023, 46 distritos reportan casos de malaria, 11 distritos concentran el **81.95%** de los casos. Entre los 5 principales distritos que concentran mas del 57.25% de los casos se encuentran; Pastaza (15.87%), Andoas (15.82%), Trompeteros (9.66%), Urarinas (8.64%), y el Yavarí (7.50%) de las Provincias de: Datem del Marañón, Loreto y Ramón Castilla.

Estratificación del Riesgo de Malaria según Tasa de Incidencia x 1000 hab. Región Loreto, Año 2023. S.E. 01 - 49

Nº	NOMBRE	POB2023	MALARIA	TIA POR 1000 HAB.	NIVEL DE RIESGO
1	PASTAZA	6645	3039	457.34	MUY ALTO RIESGO
2	ANDOAS	16517	2984	180.66	
3	TIGRE	7898	1257	159.15	
4	TROMPETEROS	11307	1796	158.84	
5	YAVARI	10369	1436	138.49	
6	URARINAS	14198	1655	116.57	
7	ALTO NANAY	3,484	386	110.79	
8	SOPLIN	717	67	93.44	
9	YAQUERANA	2234	207	92.66	
10	MORONA	5144	324	62.99	
11	BALSAPUERTO	18760	1065	56.77	
12	NAPO	18,190	905	49.75	ALTO RIESGO
13	TORRES CAUSANA	5,308	254	47.85	
14	MANSERICHE	10227	428	41.85	
15	MAZAN	14,533	458	31.51	
16	BARRANCA	17076	465	27.23	
17	ALTO TAPICHE	1685	44	26.11	
18	LAGUNAS	14429	369	25.57	
19	YAGUAS	1584	30	18.94	
20	TENIENTE MANUEL CLAVERO	2415	44	18.22	
21	RAMON CASTILLA	24944	225	9.02	MEDIANO RIESGO
22	NAUTA	35012	249	7.11	
23	PUTUMAYO	4479	25	5.58	
24	SAN JUAN BAUTISTA	158,696	581	3.66	
25	PUNCHANA	91,605	306	3.34	
26	TAPICHE	933	3	3.22	
27	JEberos	5089	16	3.14	
28	INDIANA	11,923	30	2.52	
29	PEBAS	12819	27	2.11	
30	PARINARI	6228	13	2.09	
31	YURIMAGUAS	111866	207	1.85	
32	SAN PABLO	13178	17	1.29	
33	FERNANDO LORES	13,969	14	1.00	
34	SANTA CRUZ	4544	4	0.88	BAJO RIESGO
35	LAS AMAZONAS	8,563	7	0.82	
36	CAHUAPANAS	8568	7	0.82	
37	IQUITOS	165,310	105	0.64	
38	BELEN	72,223	35	0.48	
39	CAPELO	2300	1	0.43	
40	JENARO HERRERA	5090	2	0.39	
41	SAQUENA	3105	1	0.32	
42	PADRE MARQUEZ	3401	1	0.29	
43	EMILIO SAN MARTIN	6890	2	0.29	
44	MAQUIA	8775	2	0.23	
45	REQUENA	28528	4	0.14	
46	CONTAMANA	29000	2	0.07	
TOTAL		1062366	19099	17.98	

Según el nivel de riesgo para P. vivax, P. falciparum y P. malariae hasta la SE 49; 11 distritos se encuentran en muy alto riesgo; 09 distritos en Alto Riesgo; 13 en Mediano Riesgo, 13 de Bajo riesgo y 7 distritos sin riesgo .

Casos de Malaria Vivax por distritos, Región Loreto, S.E. 01-49. 2023

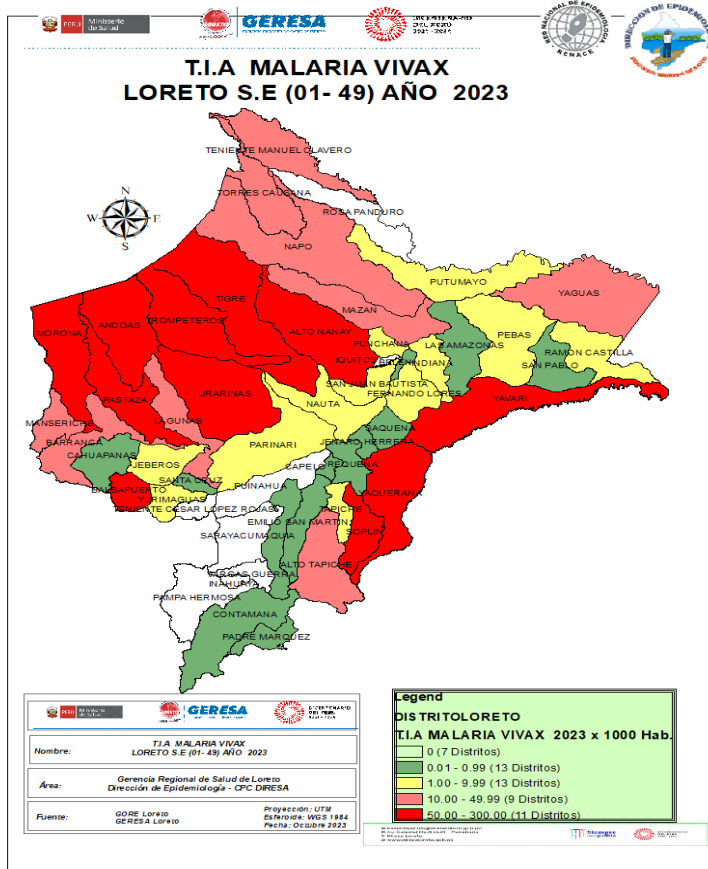

Según el mapa de riesgo (T.I.A) de Malaria P. Vivax: 11 distritos son de muy alto riesgo, 09 distritos de Alto Riesgo y 13 Mediano Riesgo. Así mismo de los 46 distritos que reportan Malaria P. Vivax hasta la SE 49; el 81.39% de casos se concentran en 12 distrito8,

N°	DISTRITO	1--34	35	36	37	38	39	40	41	42	43	44	45	46	47	48	49	Total general	%	%ACUMULADO
1	ANDOAS	1578	62	28	36	43	26	79	63	49	33	42	72	88	51	43	11	2304	14.46	14.46
2	PASTAZA	1332	48	59	38	47	39	32	37	37	38	31	42	39	65	38	6	1928	12.10	26.56
3	URARINAS	1057	21	24	21	13	21	23	14	60	37	28	28	7	11	10	4	1379	8.65	35.21
4	TROMPETEROS	954	24	33	37	41	38	38	30	18	19	17	18	22	19	10		1318	8.27	43.48
5	YAVARI	938	26	13	12	21	26	24	17	17	7	11	17	10	6	14	4	1163	7.30	50.78
6	BALSAPUERTO	900	15	29	16	12	7	13	18	9	8	9	6	9	5	3		1064	6.68	57.46
7	TIGRE	604	37	52	23	34	36	67	12	10	35	37	17	10	12	4	2	992	6.23	63.68
8	NAPO	589	21	18	28	17	30	35	19	10	22	12	18	16	28	27	14	904	5.67	69.36
9	SAN JUAN BAUTISTA	447	8	6	5	3	7	2	6	2	11	13	14	18	12	11	11	576	3.61	72.97
10	BARRANCA	249	5	11	17	26	12	18	7	16	11	8	8	6	37	31		462	2.90	75.87
11	MAZAN	318	13	15	14	13	9	15	4	3	5	8	13	4	4	10	4	452	2.84	78.71
12	MANSERICHE	246	11	16	17	13	8	16	23	14	5	2	12	18	17	7	3	428	2.69	81.39
13	ALTO NANAY	110	12	5	8	10	3	14	18	12	8	25	28	29	51	45	5	383	2.40	83.80
14	LAGUNAS	335	6	3	1	2	1	11	3			2	2	3				369	2.32	86.11
15	PUNCHANA	247	4	4	4	1	2	6	6	7	4	3	5	4	3	2	1	303	1.90	88.02
16	MORONA	239	13	10	7	3	2	2	1	4	2	2	2	1	1	1		290	1.82	89.83
17	TORRES CAUSANA	154	10	13	28	10	2	1	3	7	5	3	10	2	2	1		253	1.59	91.42
18	NAUTA	198	3	7	6	4	9	3	2				3	1	1	3	1	241	1.51	92.94
19	RAMON CASTILLA	172	2	1	2	8	3	3	1	1	3	3	2	7	6	4	2	220	1.38	94.32
20	YAQUERANA	134	1	4	2	4	4	1	8	11		14	7	3	2	7	4	206	1.29	95.61
21	YURIMAGUAS	140	9	9	5	3	7	8	2	3	1	2	2	6	8		1	206	1.29	96.90
22	IQUITOS	82			2	4	2	1	5	3		1	2	2	1		1	104	0.65	97.55
23	SOPLIN	37	5	8	1	1	5				1	2	1	1	1	4		67	0.42	97.97
24	TENIENTE MANUEL CLAVERO	30	3	1	4	1			1	1				1		2		44	0.28	98.25
25	ALTO TAPICHE	43	1															44	0.28	98.53
26	BELEN	27	2					1		1	2		1					34	0.21	98.74
27	INDIANA	27								1	1			1				30	0.19	98.93
28	YAGUAS	10		8	3	1		1		1		1	1		1	1	2	30	0.19	99.12
29	PEBAS	24											1	1				26	0.16	99.28
30	PUTUMAYO	17	1				2	1	2		1					1		25	0.16	99.44
31	JEBEROS	15								1								16	0.10	99.54
32	FERNANDO LORES	11		1		1					1							14	0.09	99.62
33	SAN PABLO	10				1				1						1		13	0.08	99.71
34	PARINARI	12								1								13	0.08	99.79
35	LAS AMAZONAS	5										1					1	7	0.04	99.83
36	CAHUAPANAS	2		1	1					1		1			1			7	0.04	99.88
37	REQUENA	3								1								4	0.03	99.90
38	SANTA CRUZ	4																4	0.03	99.93
39	TAPICHE	2																2	0.01	99.94
40	CONTAMANA	1						1										2	0.01	99.95
41	JENARO HERRERA	2																2	0.01	99.96
42	EMILIO SAN MARTIN								1	1								2	0.01	99.98
43	SAQUENA	1																1	0.01	99.98
44	PADRE MARQUEZ			1														1	0.01	99.99
45	CAPELO	1																1	0.01	99.99
46	MAQUIA	1																1	0.01	100.00
	Total general	11308	363	380	339	338	300	417	300	304	260	278	332	308	345	282	81	15935	100.00	

Fuente: Base de datos del Noti Web de la Dirección de Epidemiología- GERESA Loreto

Casos de Malaria Falciparum por distritos, Región Loreto, S.E 01- 49 - 2023

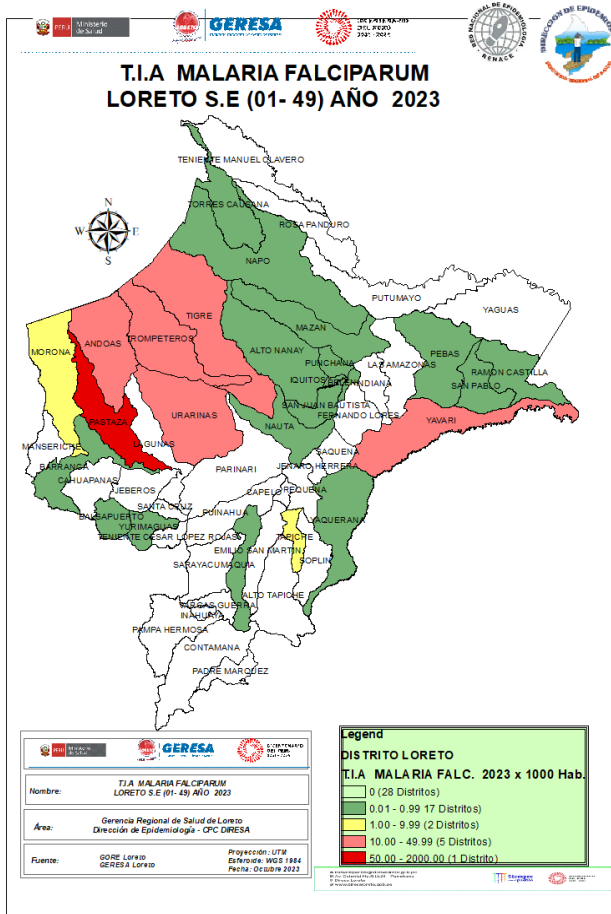

N°	DISTRITO	1--34	35	36	37	38	39	40	41	42	43	44	45	46	47	48	49	Total general	%	%ACUMULADO
1	PASTAZA	800	46	38	45	23	23	31	23	10	9	5	20	13	13	12		1111	35.11	35.11
2	ANDOAS	403	12	17	18	6	10	19	18	20	15	18	36	35	12	32	9	680	21.49	56.60
3	TROMPETEROS	244	7	19	35	20	19	20	29	24	14	14	8	10	4	11		478	15.11	71.71
4	URARINAS	216	4	2	4	5	1	1	3	11	5	8	9		4	3		276	8.72	80.43
5	YAVARI	208				3	8	3	7	4	7	6	9	7	5	5	1	273	8.63	89.06
6	TIGRE	182	15	15	7	2	6	6	1	2	9	12	8					265	8.38	97.44
7	MORONA	30		2					2									34	1.07	98.51
8	NAUTA	6			1							1						8	0.25	98.76
9	MAZAN	5				1												6	0.19	98.95
10	SAN JUAN BAUTISTA	4											1					5	0.16	99.11
11	RAMON CASTILLA	5																5	0.16	99.27
12	SAN PABLO	4																4	0.13	99.40
13	BARRANCA	3																3	0.09	99.49
14	PUNCHANA	3																3	0.09	99.59
15	ALTO NANAY	1					1							1				3	0.09	99.68
16	YAQUERANA	1																1	0.03	99.71
17	MAQUIA	1																1	0.03	99.74
18	NAPO	1																1	0.03	99.77
19	IQUITOS	1																1	0.03	99.81
20	BALSAPUERTO	1																1	0.03	99.84
21	TAPICHE	1																1	0.03	99.87
22	BELEN	1																1	0.03	99.90
23	YURIMAGUAS	1																1	0.03	99.93
24	TORRES CAUSANA	1																1	0.03	99.96
25	PEBAS	1																1	0.03	100.00
Total general		2124	84	93	110	60	68	80	83	71	59	64	91	66	38	63	10	3164	100.00	

Fuente: Base de datos del Noti Web de la Dirección de Epidemiología- GERESA Loreto

25 distritos reportan casos de malaria por *P. falciparum* hasta la SE 49 2023, el 80.43% se concentran en 4 distritos, 2 de ellos son de la Provincia del Datem del Marañón y 2 en la provincia de Loreto. En las últimas 4 semanas epidemiológicas solo reportan casos de *P. falciparum* 5 distritos. Según el mapa de riesgo el distrito de Pastaza está estratificado como de MUY ALTO RIESGO y 5 distritos de ALTO RIESGO: Andoas, Uruará, Trompeteros, Tigre y el Yavarí.

Casos de Malaria y Tasa de Incidencia por etapas de vida, Región Loreto SE 01-49 2023.

ETAPA DE VIDA	TIPO DE MALARIA			TOTAL	%
	VIVAX	FALCIPÁRUM	MALARIAE		
NIÑO(0 a 4 años)	3095	564	4	3663	19.12
NIÑO(5a 11 años)	4267	879	8	5154	26.91
ADOLESCENTE(12 A 17 años)	2520	508	19	3047	15.91
JOVEN(18a 29 años)	2512	553	10	3075	16.05
ADULTO (30 A 59 años)	3058	602	14	3674	19.18
ADULTO MAYOR(mas de 60 años)	483	58	0	541	2.82
TOTAL	15935	3164	55	19154	100.00

46.03%

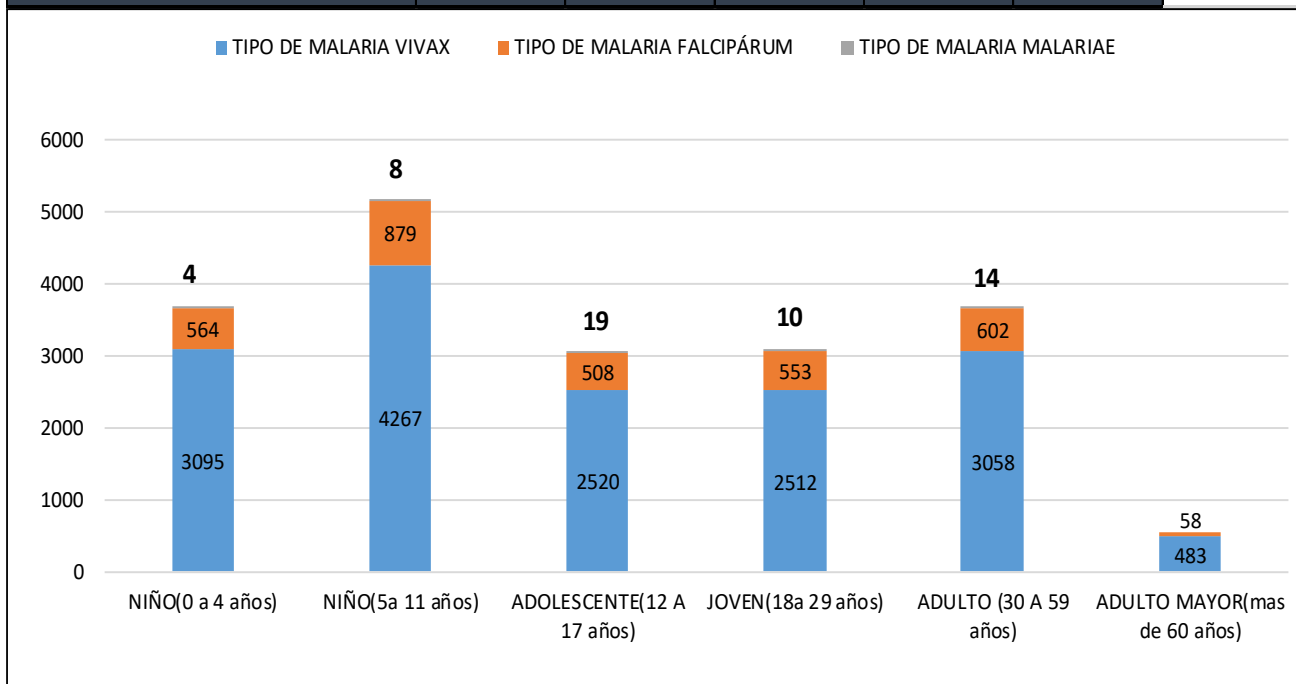

Hasta la semana epidemiológica 49, la etapa de vida de niño concentra el **46.03%** de los casos de malaria en la región, lo cual nos indica la transmisión de casos autóctonos de malaria, seguido de la etapa adulto (**19.18%**). De las etapas de vida el grupo más afectado son los niños de 5 a 11 años con **26.91%**.

La población Económicamente Activa de 18 a 59 años, son afectados por la malaria en un **38.05%**



Gestión de Servicio Social

DENGUE

CANAL ENDÉMICO DE DENGUE EN LORETO. AÑOS 2022 (SE.1 - 52) - 2023 (SE. 1- 49)

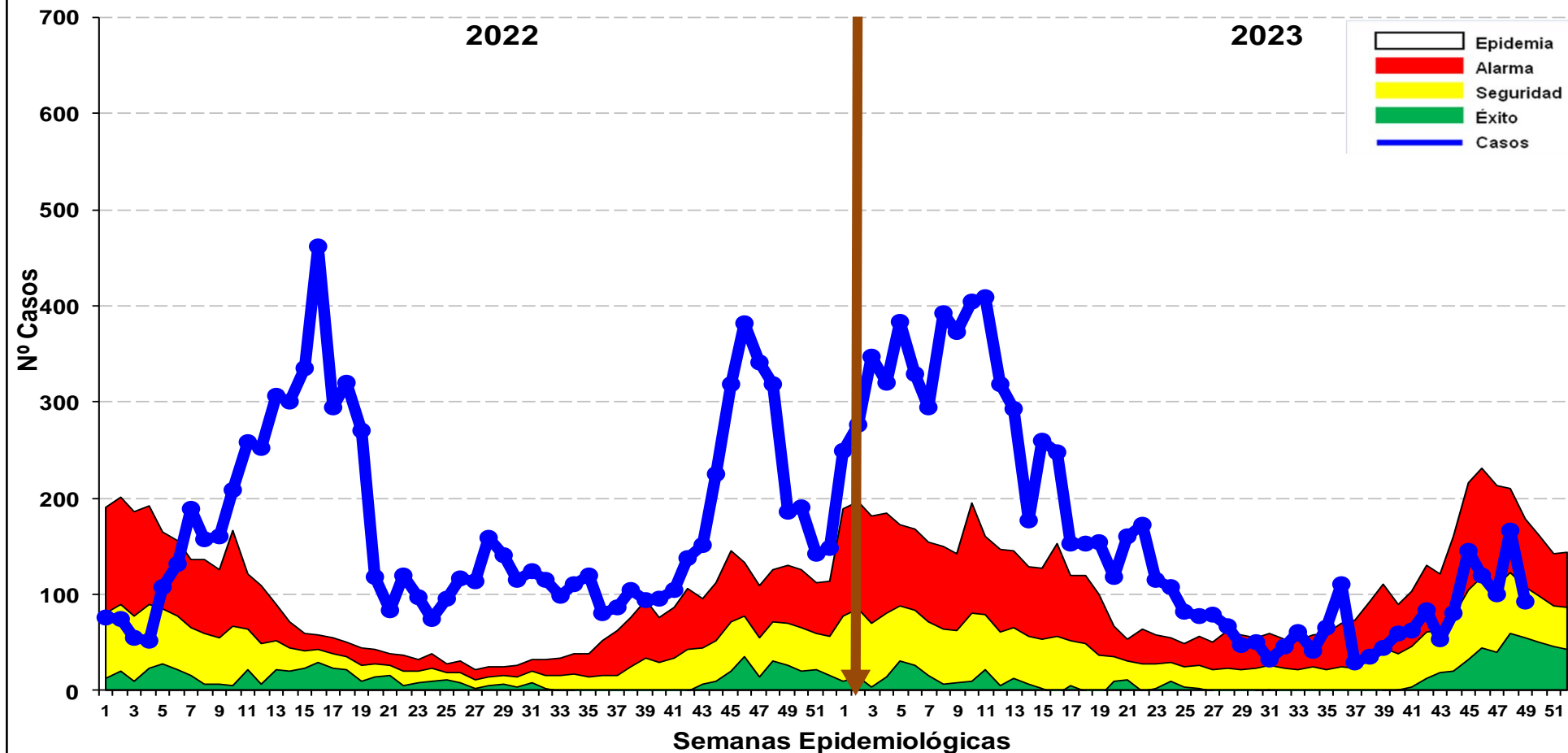

Fuente: Base de datos del Noti Web de la Dirección de Epidemiología- GERESA Loreto

Hasta la SE 49-2023 se reportó 8,048 casos de dengue: 4,241 (52.69%) son confirmados y 3,807 (47.30%) son probables, en espera de su clasificación final. Se reportaron 6,963 (86.51%) casos Dengue Sin Señales de Alarma, 1,070 (13.29%) casos Dengue con Señales de Alarma y 15 (0.18%) casos de Dengue Grave. En el 2022 se reportaron 8,445 casos de dengue en el mismo período, en relación al año 2023 se evidencia una disminución del 4.70% (397 casos mas). Los casos de dengue permanecen en zona de SEGURIDAD.

Casos de Dengue notificados según distritos, Región Loreto SE 46 – 49, 2023.

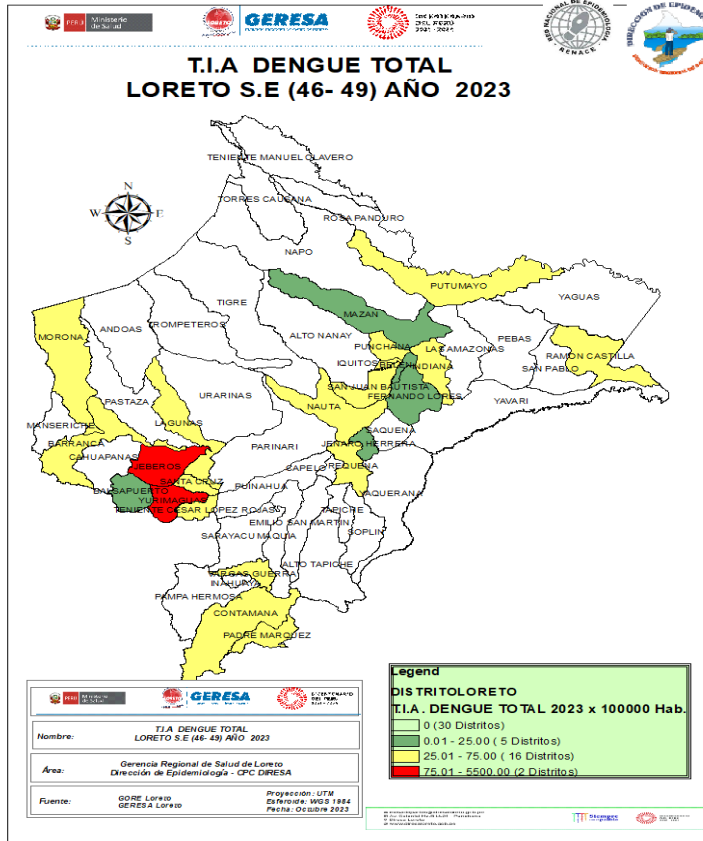

45 distritos reportaron casos de Dengue, las últimas 4 semanas solo 23 reportaron casos. Hasta la SE 49, 06 distritos concentran el 80.33% de casos de dengue y según el mapa de riesgo, en las últimas 4 semanas, 2 distritos tienen alta transmisión: Yurimaguas, JEBEROS.

N°	DISTRITO	SEMANAS EPIDEMIOLOGICAS				Total general	%	%ACUMULADO
		46	47	48	49			
1	YURIMAGUAS	51	39	57	38	185	38.70	38.70
2	SAN JUAN BAUTISTA	13	12	26	26	77	16.11	54.81
3	IQUITOS	6	9	28	10	53	11.09	65.90
4	PUNCHANA	13	7	3	3	26	5.44	71.34
5	NAUTA	5	6	12		23	4.81	76.15
6	JEBEROS			19	1	20	4.18	80.33
7	BELEN	2	4	5	6	17	3.56	83.89
8	RAMON CASTILLA	8	5			13	2.72	86.61
9	CONTAMANA		2	5	6	13	2.72	89.33
10	REQUENA	4	3	4		11	2.30	91.63
11	BARRANCA	6	3			9	1.88	93.51
12	LAGUNAS	2	1	3		6	1.26	94.77
13	VARGAS GUERRA		1	2	1	4	0.84	95.60
14	TENIENTE CESAR LOPEZ ROJAS	1		1	1	3	0.63	96.23
15	SANTA CRUZ		2	1		3	0.63	96.86
16	PUTUMAYO	3				3	0.63	97.49
17	INDIANA	1	2			3	0.63	98.11
18	BALSAPUERTO	3				3	0.63	98.74
19	MORONA	1	1			2	0.42	99.16
20	MAZAN		1			1	0.21	99.37
21	PADRE MARQUEZ		1			1	0.21	99.58
22	JENARO HERRERA	1				1	0.21	99.79
23	FERNANDO LORES		1			1	0.21	100.00
Total general		120	100	166	92	478	100.00	

Casos de Dengue notificados por etapas de vida, Región Loreto SE 01- 49- 2023.

ETAPA DE VIDA	TIPO DE DENGUE			TOTAL	%	
	SIN SEÑALES DE ALARMA	CON SEÑALES DE ALARMA	GRAVE			
NIÑO(0 a 4 años)	553	113	3	669	8.31	28.59%
NIÑO(5a 11 años)	1393	235	4	1632	20.28	
ADOLESCENTE(12 A 17 años)	1191	182	1	1374	17.07	47.30%
JOVEN(18a 29 años)	1367	201	3	1571	19.52	
ADULTO (30 A 59 años)	1957	278	1	2236	27.78	
ADULTO MAYOR(mas de 60 años)	502	61	3	566	7.03	
TOTAL	6963	1070	15	8048	100.00	

Hasta la SE 49-2023, del total de los casos de dengue, la etapa de vida niño (0 a 11 años) concentra el **28.59%** de los casos, seguido de la etapa de vida adulto con **(27.78%)**. La población económicamente activa con **47.30%** es la más afectada por el dengue.

Fallecidos

Se reporta 3 fallecidos por Dengue Grave, en los distritos de Iquitos, Vargas Guerra y Manseriche, En el 2022 en el mismo periodo, se reportaron 12 fallecidos.

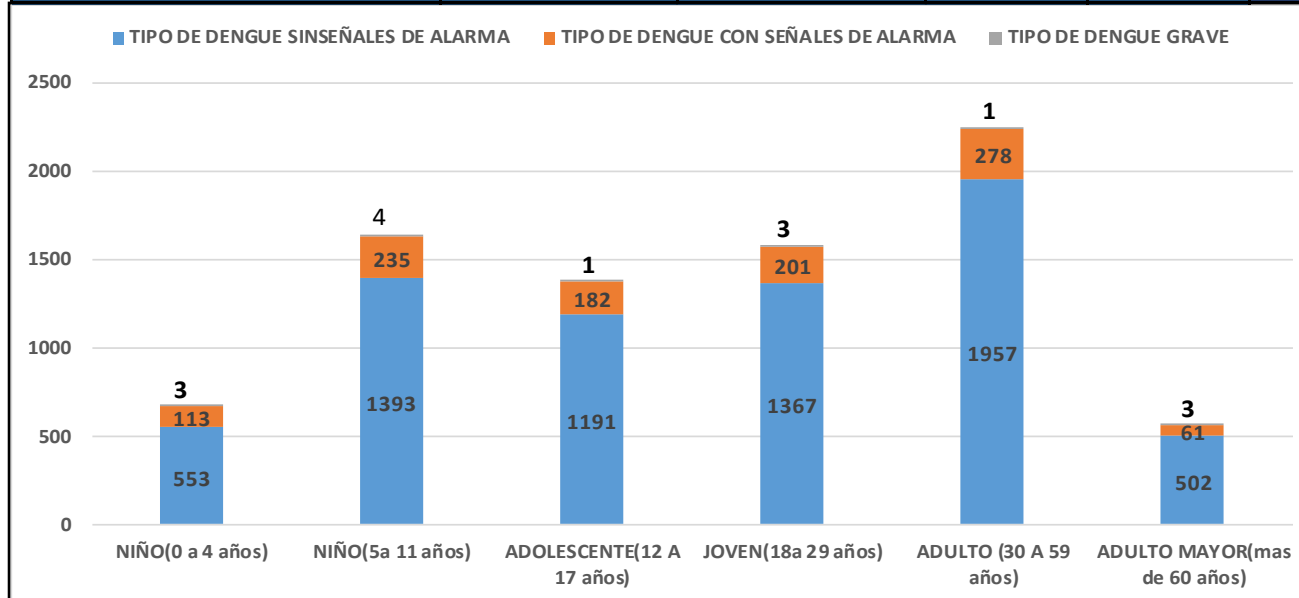

Mapa de calor de Dengue en Iquitos ciudad, Región Loreto SE 46 – 49; Año 2023

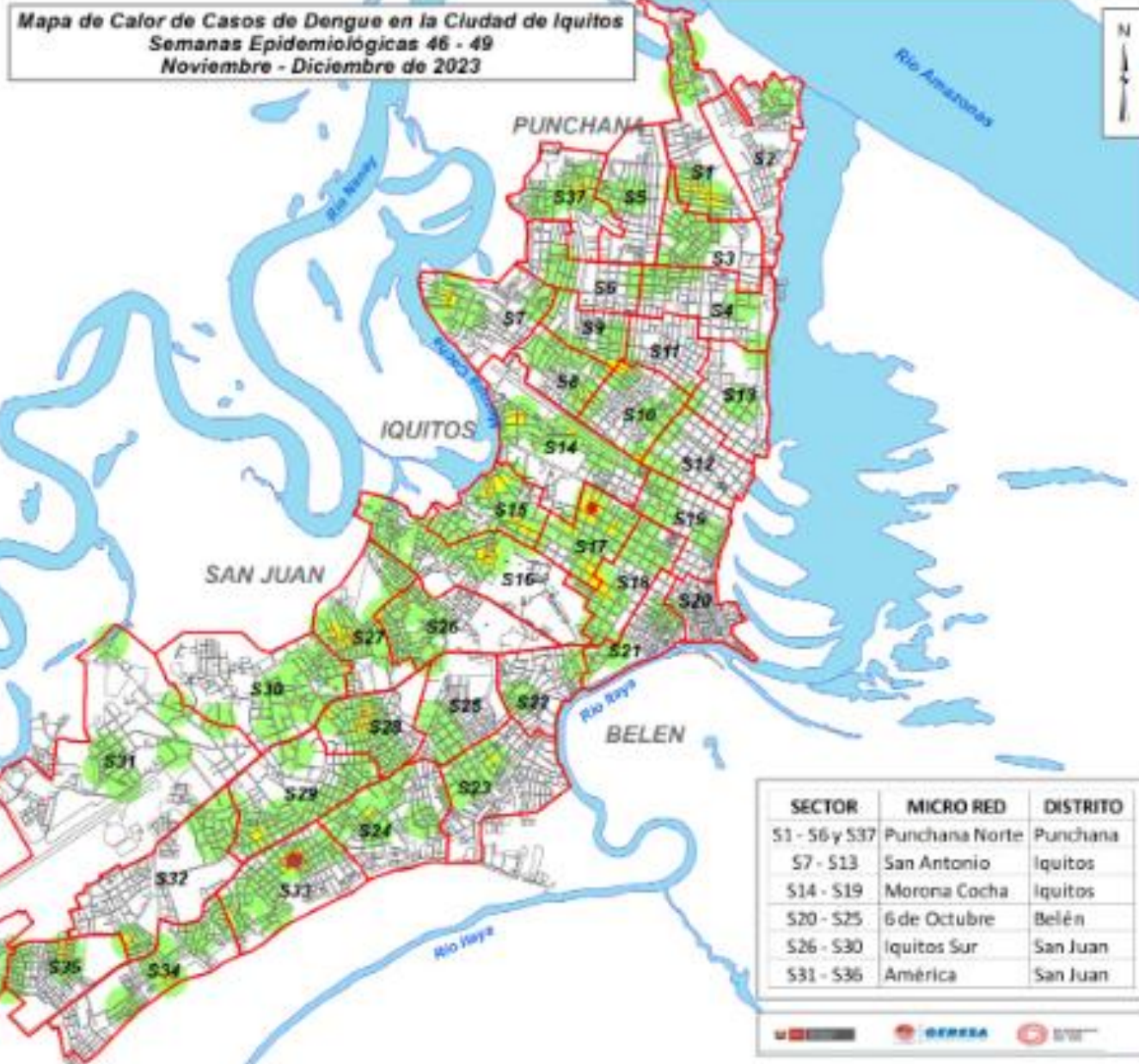

El mapa de calor de los 37 sectores de la ciudad de Iquitos, nos muestra la concentración de casos en algunos sectores, observando concentraciones focalizadas de casos de dengue:

Sector 17 y 33 de Distrito de Iquitos y San Juan

Casos de dengue hospitalizados 01/09/2023 AL 14-12/2023, REGIÓN Loreto, 2023

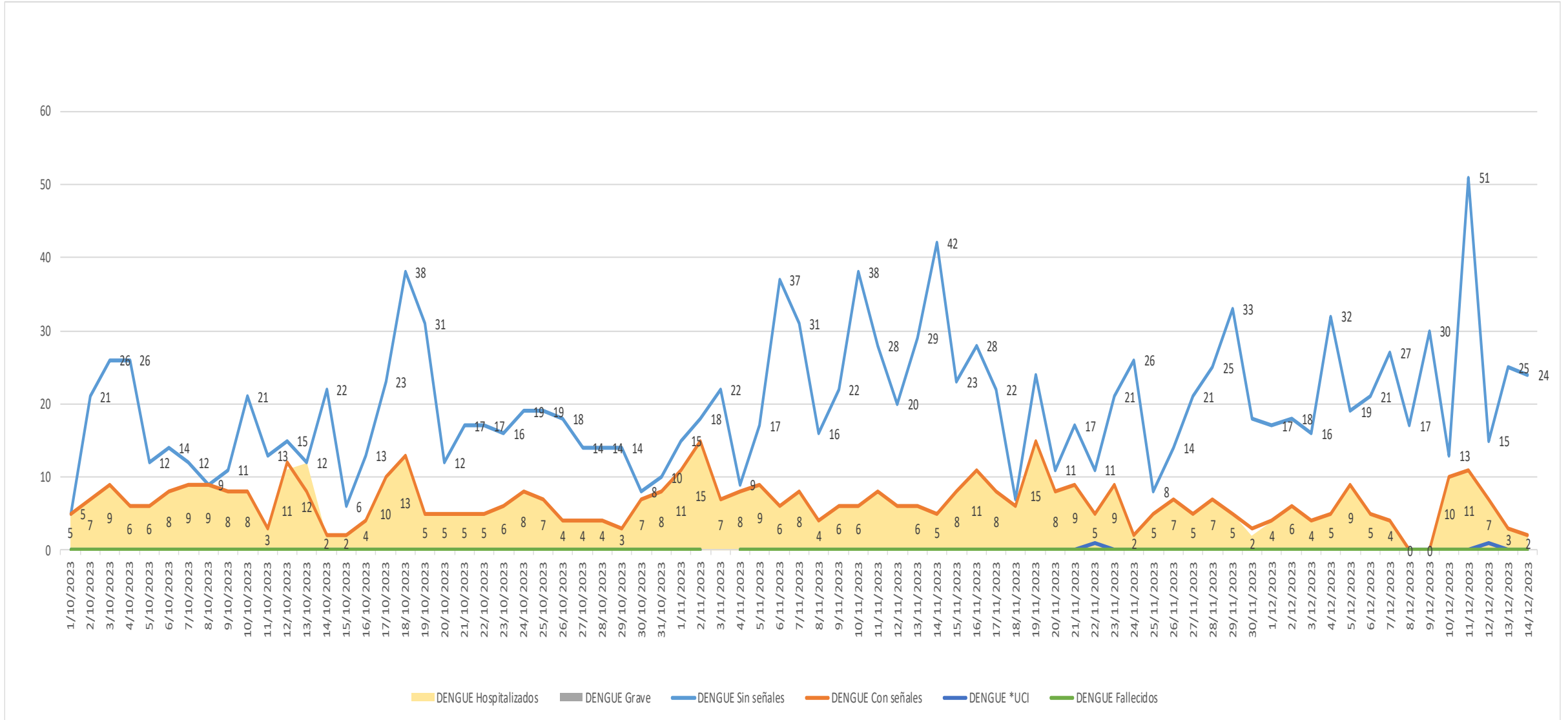

IDENTIFICACIÓN DE LOS SEROTIPOS DE DENGUE (DENV-1, 2, 3 Y 4) EN LA REGIÓN LORETO

LABORATORIO DE REFERENCIA REGIONAL DE SALUD PÚBLICA DE LORETO

UNIDAD DE COORDINACIÓN DE BIOLOGÍA MOLECULAR



GERESA
GERENCIA REGIONAL
DE SALUD LORETO



CORTE: SE01 A LA SE47

IDENTIFICACIÓN DE LOS SEROTIPOS DEL DENGUE (DENV-1,2,3 Y 4) POR EL LABORATORIO DE REFERENCIA REGIONAL DE LORETO, 2023

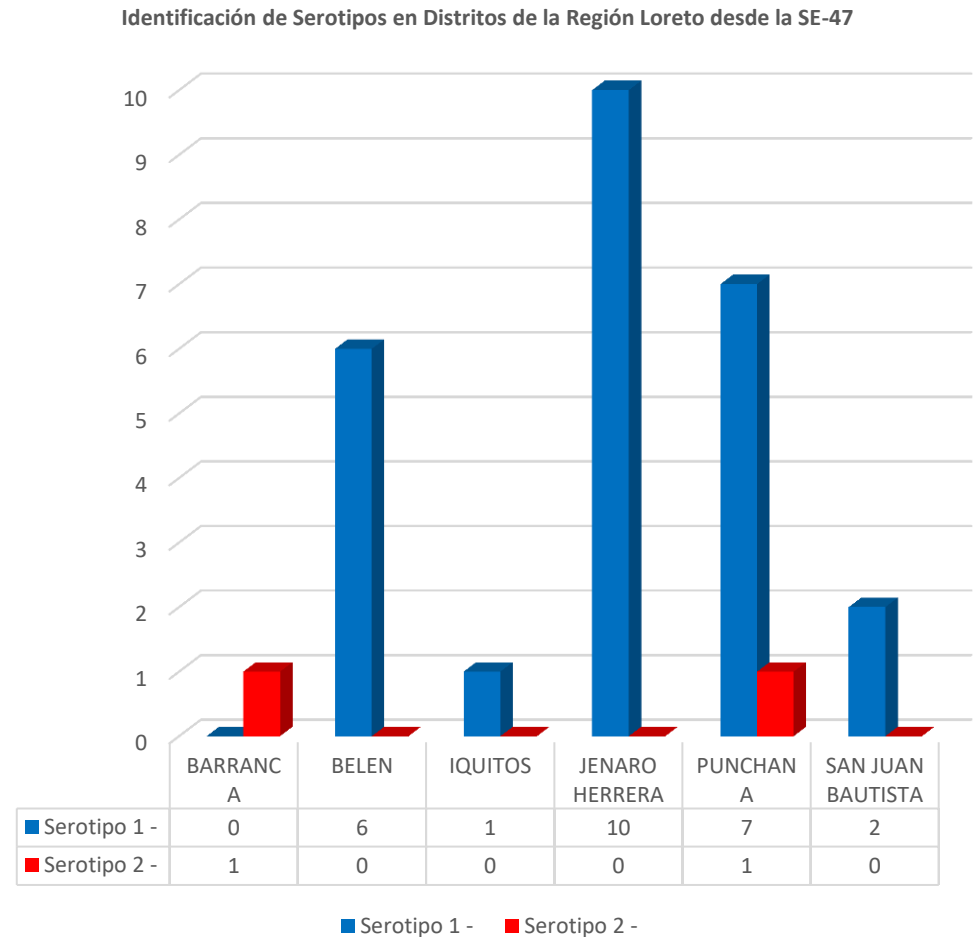
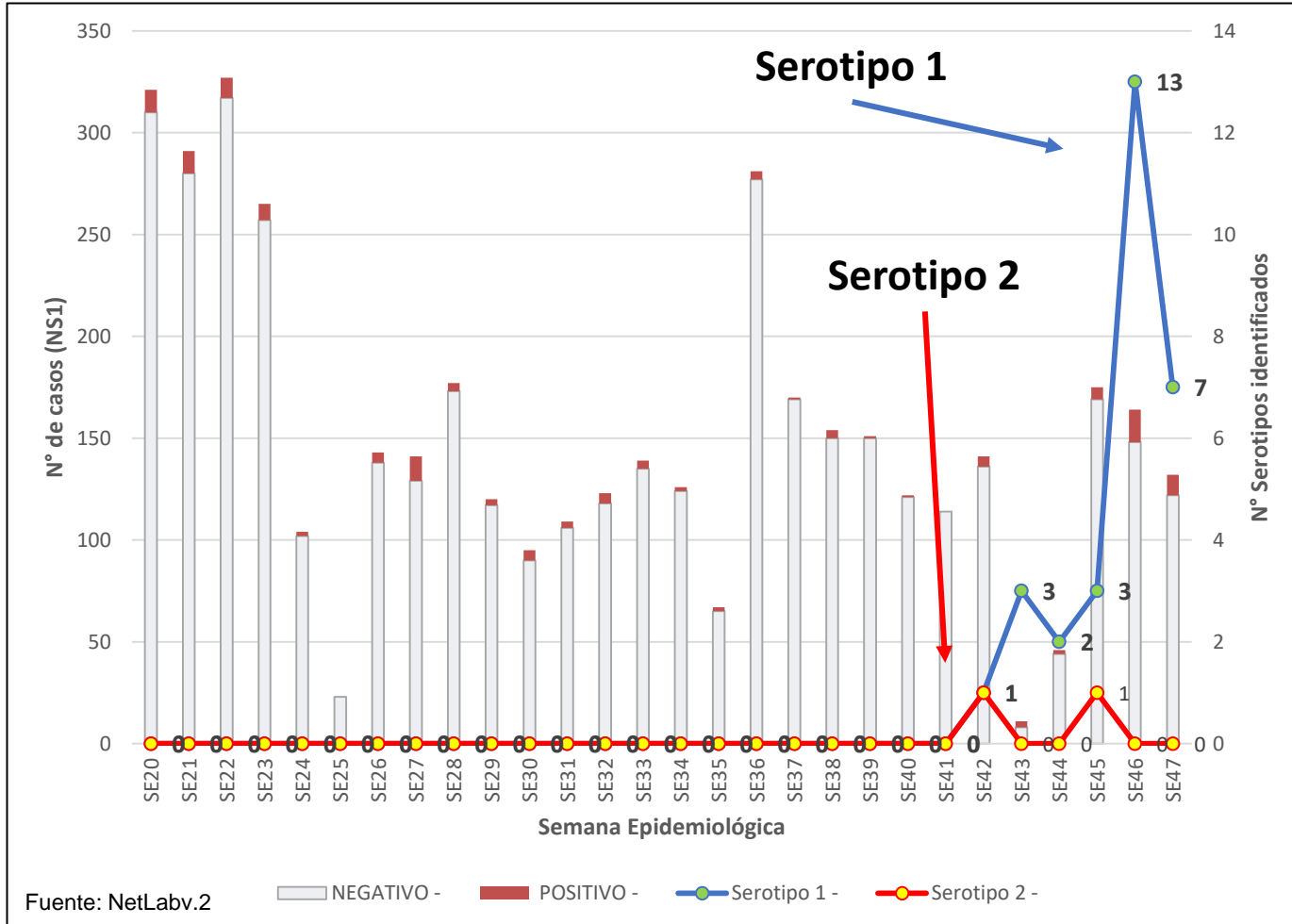

Desde el otorgamiento de la Transferencia Tecnológica del Método Identificación de Serotipos del dengue por el Instituto Nacional de Salud – INS, el LRR Loreto viene identificando 26 Casos correspondientes al Serotipo-1 y 2 al Serotipo-2. Desde la SE 42 se viene visualizando la presencia de estos serotipos de 6 distritos de la región, 4 correspondientes a la provincia de Maynas, 1 a la provincia de Datem del Marañón y 1 a la Provincia de Requena, cabe resaltar que se identificó la presencia del Serotipo-2 en los distritos de Barranca y Punchana.

IDENTIFICACIÓN DE LOS SEROTIPOS DEL DENGUE (DENV-1,2,3 Y 4) EN LA REGIÓN LORETO (SE01 a la SE 49 del 2023)

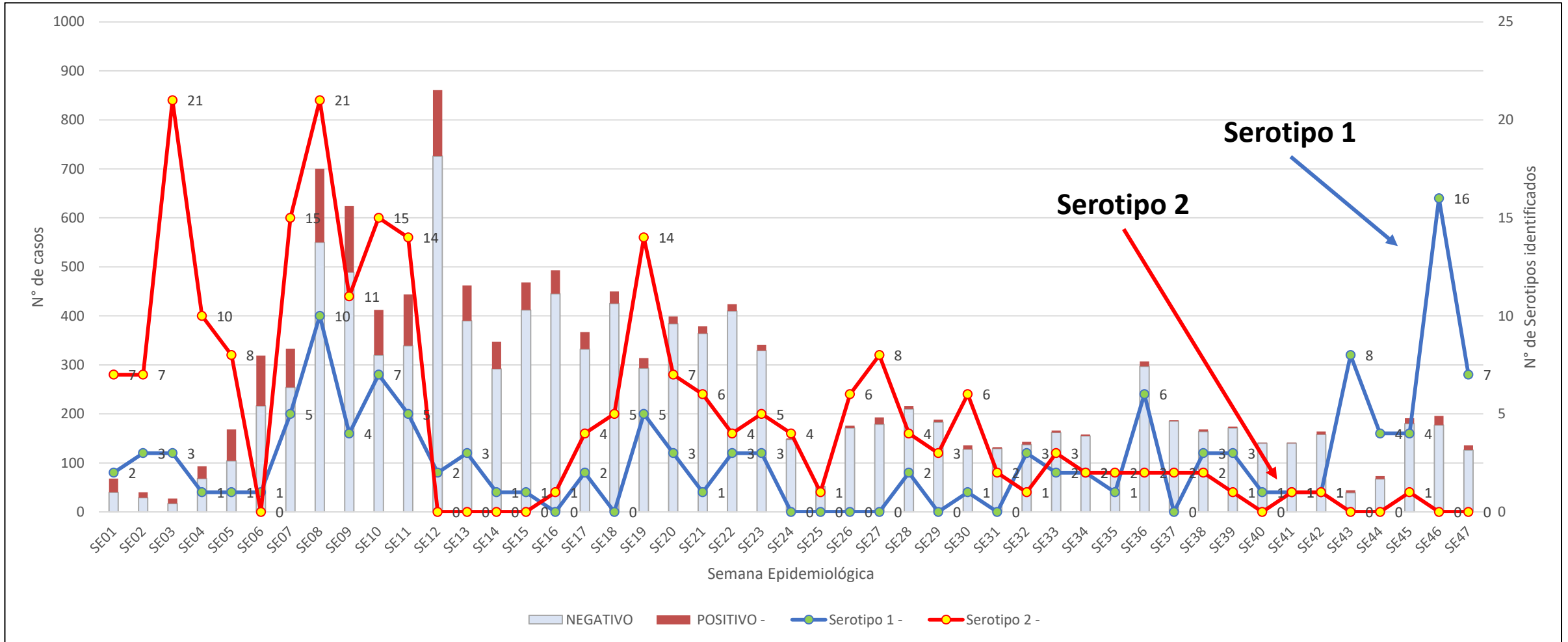

En toda la región Loreto se identificaron los Serotipos del Virus del dengue correspondientes a los Denv-1 y Denv-2, con predominancia del Denv-2. En lo que va del 4to trimestre del 2023 la predominancia es del Serotipo Denv-1.

DISTRIBUCIÓN DE CASOS DE DENGUE (DENV-1,2,3 Y 4) EN LAS PROVINCIAS DE LA REGIÓN LORETO (SE 01 a la SE49 del 2023)

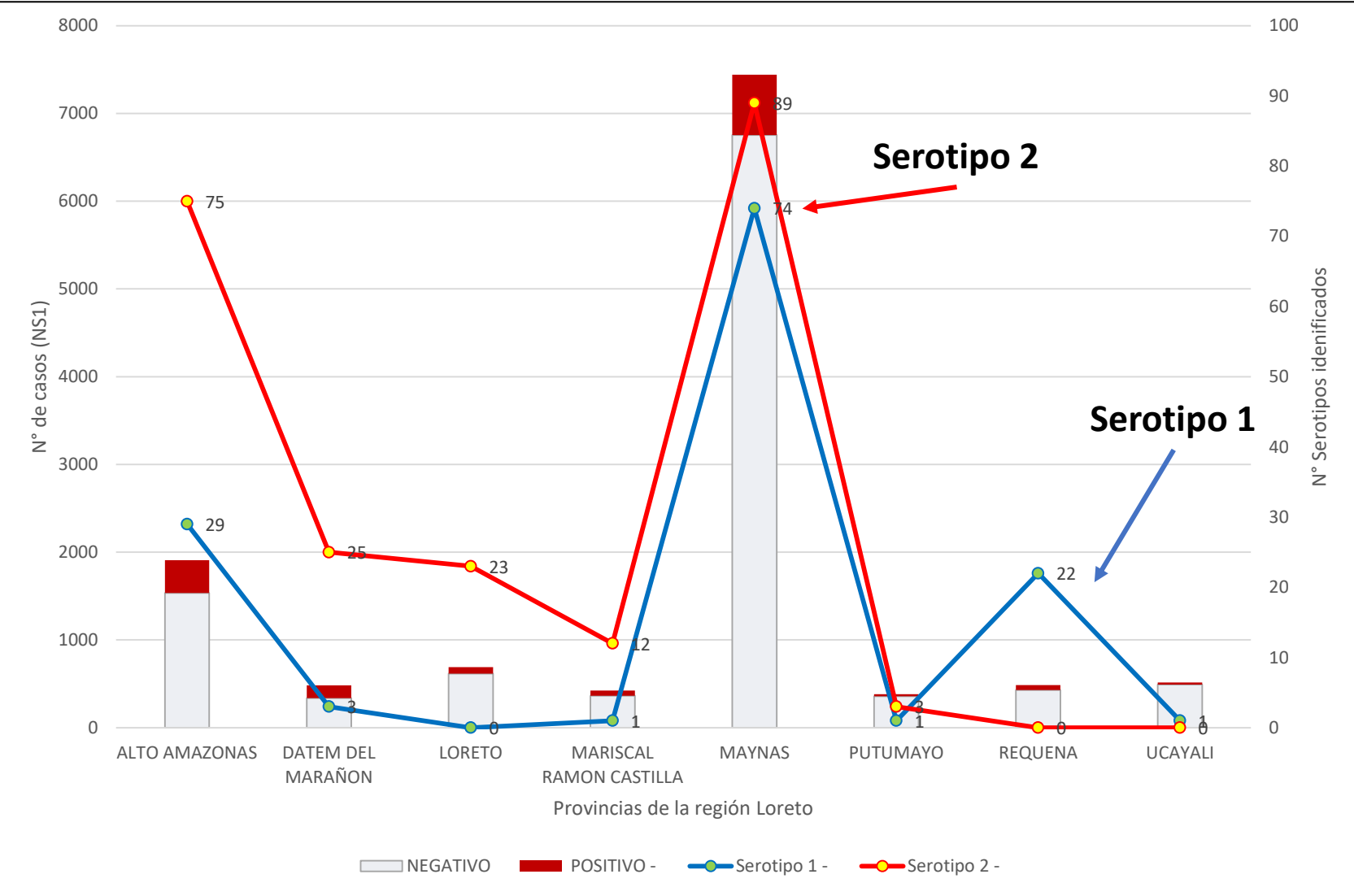

De la SE01 a la SE48 se identificó la presencia de los Serotipos Denv-1 y Denv-2 en todas las provincias de la región Loreto, con predominancia del Denv-2 en 6 provincias, siendo la provincia de Maynas la que tiene el mayor número de casos identificados.

Fuente: NetLabv.2



Gestión de Servicio Social

**ACTIVIDADES DE
CONTROL DEL VÉCTOR
*Aedes aegypti***

RESULTADOS DEL VIII CICLO DE T. FOCAL NOV.-DIC 2023

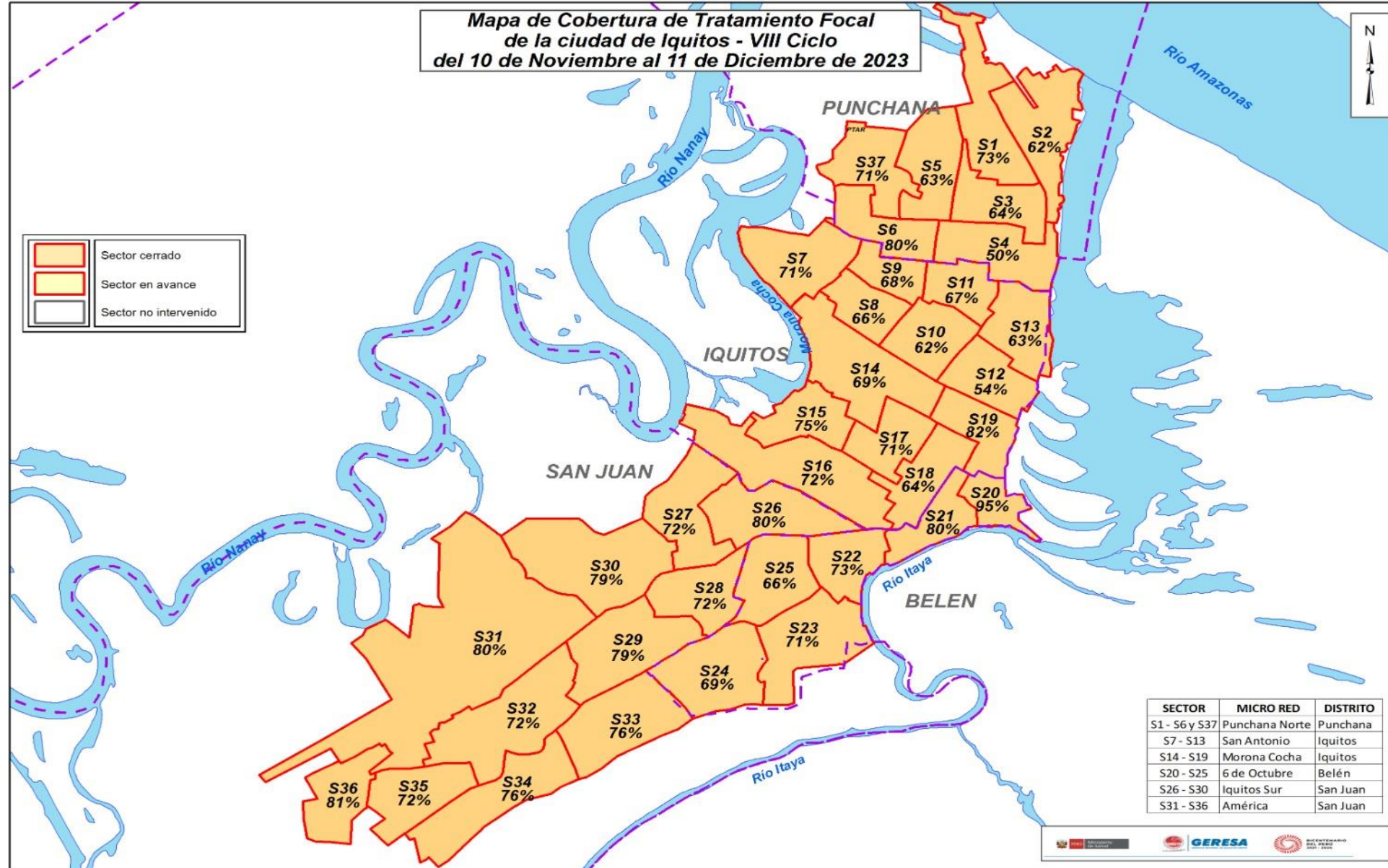

RESULTADOS DEL VIII CICLO DE TRATAMIENTO FOCAL EN LA CIUDAD DE IQUITOS NOV 2023 (VIVIENDAS DE ALTO Y MEDIANO RIESGO)



IPRESS	SECTOR	FECHA	Inspeccio nadas	Tratadas	Cerradas	Deshabi tadas	Renuen tes	Total	N°Reside ntes	COBERTURA CAMPO			
										% Insp	%Cerr.	%Desh.	%Ren.
BELLAVISTA NANAY	1	18/11-06/12/2023	2375	776	743	113	36	3267	10391	72.7	22.7	3.5	1.1
	2	17-30/11/2023	1029	371	482	98	43	1652	4302	62.3	29.2	5.9	2.6
	3	16-29/11/2023	1057	457	482	78	44	1661	4565	63.6	29.0	4.7	2.6
	4	10/11-01/12/2023	1103	478	876	123	125	2227	4437	49.5	39.3	5.5	5.6
	5	14-24/11/2023	1151	434	564	83	39	1837	4908	62.7	30.7	4.5	2.1
	6	11-25/11/2023	755	330	151	15	18	939	3434	80.4	16.1	1.6	1.9
	37	30/11 - 10/12/2023	1682	550	555	86	46	2369	6474	71.0	23.4	3.6	1.9
SAN ANTONIO	7	10-28/11/2023	1977	604	560	156	84	2777	7672	71.2	20.2	5.6	3.0
	8	10-29/10/2023	1609	607	626	113	79	2427	6823	66.3	25.8	4.7	3.3
	9	10-30/11/2023	1559	720	526	127	71	2283	6439	68.3	23.0	5.6	3.1
	10	10/11 - 05/12/2023	1580	812	738	120	115	2553	5800	61.9	28.9	4.7	4.5
	11	10-29/11/2023	1478	654	557	95	76	2206	6256	67.0	25.2	4.3	3.4
	12	10/11 - 08/12/2023	1035	484	603	165	107	1910	2671	54.2	31.6	8.6	5.6
	13	10/11 - 07/12/2023	1238	582	546	92	76	1952	4338	63.4	28.0	4.7	3.9
MORONACO CHA	14	10-23/11/2023	1577	594	574	70	54	2275	6390	69.3	25.2	3.1	2.4
	15	11-29/11/2023	1627	720	409	96	51	2183	6933	74.5	18.7	4.4	2.3
	16	10/11 - 07/12/2023	1730	699	533	95	50	2408	6920	71.8	22.1	3.9	2.1
	17	10/11 - 05/12/2023	1770	806	520	136	58	2484	7267	71.3	20.9	5.5	2.3
	18	10/11 - 08/12/2023	1360	503	546	149	64	2119	4645	64.2	25.8	7.0	3.0
	19	10/11 - 08/12/2023	1201	422	167	72	30	1470	3431	81.7	11.4	4.9	2.0
6 DE OCTUBRE	20	11/11 - 11/12/2023	1594	309	75	16	1	1686	5120	94.5	4.4	0.9	0.1
	21	10-23/11/2023	1622	511	352	45	12	2031	6210	79.9	17.3	2.2	0.6
	22	14/11 - 04/12/2023	1579	599	502	59	25	2165	6795	72.9	23.2	2.7	1.2
CARDOZO	23	10/11 - 01/12/2023	2034	566	639	141	62	2876	8584	70.7	22.2	4.9	2.2
	24	15-30/11/2023	2030	621	690	158	65	2943	7230	69.0	23.4	5.4	2.2
	25	15/11 - 10/12/2023	1453	557	569	129	59	2210	6634	65.7	25.7	5.8	2.7
SAN JUAN	26	14/11 - 03/12/2023	1680	621	326	62	43	2111	5963	79.6	15.4	2.9	2.0
	27	13/11 - 03/12/2023	1495	367	477	94	22	2088	4867	71.6	22.8	4.5	1.1
	28	10-23/11/2023	1709	469	529	86	41	2365	6411	72.3	22.4	3.6	1.7
	29	10/11 - 11/12/2023	2055	677	407	113	27	2602	7391	79.0	15.6	4.3	1.0
	30	13/11 - 07/12/2023	1909	456	417	47	31	2404	5682	79.4	17.3	2.0	1.3
	31	17/11 - 07/12/2023	1571	387	304	79	12	1966	4766	79.9	15.5	4.0	0.6
AMERICA	32	12/11 - 05/12/2023	1999	771	559	180	43	2781	7504	71.9	20.1	6.5	1.5
	33	10/11 - 05/12/2023	2256	659	520	156	41	2973	8395	75.9	17.5	5.2	1.4
	34	10/11 - 05/12/2023	2086	829	470	157	23	2736	7159	76.2	17.2	5.7	0.8
	35	10/11 - 05/12/2023	1768	581	477	169	29	2443	6775	72.4	19.5	6.9	1.2
	36	10/11 - 05/12/2023	1078	238	193	57	7	1335	2689	80.7	14.5	4.3	0.5
TOTAL CIUDAD	1 al 37	10/11 - 11/12/2023	58811	20821	18264	3830	1809	82714	222271	71.1	22.1	4.6	2.2

IPRESS	SECTOR	FECHA	N° viviendas por Sector	META programada	Inspeccionadas	Tratadas	Cerradas	Deshabituadas	Renueves	Total	N°Residentes	COBERTURA CAMPO			
												% Insp	%Cerr.	%Desh.	%Ren.
BELLAVISTA NANAY	1	30/11 - 07/12/2023	3474	1467	1205	358	181	20	12	1418	4879	85.0	12.8	1.4	0.8
	2	29/11 - 07/12/2023	2729	234	169	97	49	1	9	228	750	74.1	21.5	0.4	3.9
	3	25/11 - 04/12/2023	2680	212	151	89	32	3	3	189	805	79.9	16.9	1.6	1.6
	4	23 - 30/11/2023	3096	455	331	162	69	11	18	429	1432	77.2	16.1	2.6	4.2
	5	27/11 - 04/12/2023	2728	210	148	74	38	3	15	204	757	72.5	18.6	1.5	7.4
	6	23/11-04/12/2023	3225	230	166	66	38	1	3	208	776	79.8	18.3	0.5	1.4
SAN ANTONIO	7	23/11 - 08/12/2023	3475	623	477	58	64	38	19	598	1942	79.8	10.7	6.4	3.2
	8	23/11 - 09/12/2023	3148	705	522	176	72	42	19	655	2335	79.7	11.0	6.4	2.9
	9	23/11 - 07/12/2023	2843	505	318	180	127	40	19	504	1351	63.1	25.2	7.9	3.8
	10	23/11 - 07/12/2023	3091	501	383	158	59	38	20	500	1530	76.6	11.8	7.6	4.0
	11	23/11 - 09/12/2023	2779	496	332	148	106	26	30	494	1445	67.2	21.5	5.3	6.1
	12	23/11 - 09/12/2023	2626	323	281	90	153	36	16	486	826	57.8	31.5	7.4	3.3
	13	23/11 - 09/12/2023	2611	459	370	164	158	22	21	571	1711	64.8	27.7	3.9	3.7
MORONACO CHA	14	23/11 - 06/12/2023	2643	360	261	130	0	0	0	261	1442	100.0	0.0	0.0	0.0
	15	25/11 - 11/12/2023	2552	369	179	94	53	6	10	248	835	72.2	21.4	2.4	4.0
	16	23/11 - 08/12/2023	2756	358	269	169	33	23	4	329	1211	81.8	10.0	7.0	1.2
	17	23/11 - 06/12/2023	2989	527	339	185	2	2	3	346	1610	98.0	0.6	0.6	0.9
	18	27/11 - 06/12/2023	2356	286	191	94	33	26	20	270	731	70.7	12.2	9.6	7.4
	19	27/11 - 01/12/2023	2193	226	94	69	0	0	0	94	320	100.0	0.0	0.0	0.0
6 DE OCTUBRE	20	25/11 - 09/12/2023	1993	174	158	65	12	3	1	174	558	90.8	6.9	1.7	0.6
	21	28/11 - 09/12/2023	2264	139	183	65	33	10	2	228	751	80.3	14.5	4.4	0.9
	22	04-09/12/2023	2498	264	205	78	42	13	2	262	846	78.2	16.0	5.0	0.8
CARDOZO	23	23/11 - 11/12/2023	3624	565	314	83	70	22	19	425	1520	73.9	16.5	5.2	4.5
	24	23/11 - 06/12/2023	3436	429	270	74	52	29	1	352	977	76.7	14.8	8.2	0.3
	25	23/11 - 09/12/2023	2574	345	186	95	71	39	11	307	784	60.6	23.1	12.7	3.6
SAN JUAN	26	23/11 - 07/12/2023	2705	304	208	135	3	0	16	227	772	91.6	1.3	0.0	7.0
	27	23/11 - 11/12/2023	2409	254	121	41	35	27	10	193	477	62.7	18.1	14.0	5.2
	28	23/11 - 06/12/2023	2828	427	257	69	0	0	0	257	1178	100.0	0.0	0.0	0.0
	29	23/11 - 11/12/2023	3257	530	157	85	0	0	0	157	639	100.0	0.0	0.0	0.0
	30	29/11 - 11/12/2023	2895	367	196	55	24	9	9	238	705	82.4	10.1	3.8	3.8
	31	24/11 - 06/12/2023	2475	325	211	46	33	44	7	295	745	71.5	11.2	14.9	2.4
AMERICA	32	24/11 - 06/12/2023	3431	649	485	373	83	76	3	647	1535	75.0	12.8	11.7	0.5
	33	23/11 - 05/12/2023	3421	419	350	205	26	43	0	419	1277	83.5	6.2	10.3	0.0
	34	23/11 - 06/12/2023	3606	519	422	214	61	31	1	515	1473	81.9	11.8	6.0	0.2
	35	23/11 - 06/12/2023	3433	804	622	273	104	84	13	823	2206	75.6	12.6	10.2	1.6
	36	25/10-08/11/2023	1718	262	194	126	46	17	6	263	781	73.8	17.5	6.5	2.3
TOTAL CIUDAD	1 al 37	23/11 - 11/12/2023	105315	15322	10725	4643	1962	785	342	13814	43912	77.6	14.2	5.7	2.5

RESULTADOS DEL CICLO VIII-2 DE TRATAMIENTO FOCAL EN LA CIUDAD DE IQUITOS NOV 2023 (VIVIENDAS DE ALTO RIESGO)



METAS DE VIVIENDAS DE MEDIANO Y ALTO RIESGO EN LA CIUDAD DE IQUITOS OCT. 2023



DISTRITOS	IPRESS	SECTORES	ALTO RIESGO	MEDIANO RIESGO	SIN RIESGO	TOTAL DE VIVIENDAS
PUNCHANA	I-4 BELLAVISTA NANAY	1	1467	1783	224	3474
		2	234	1641	854	2729
		3	212	1702	766	2680
		4	455	1764	877	3096
		5	210	1736	782	2728
		6	230	830	2165	3225
		37	0	2754	0	2754
IQUITOS	I-3 SAN ANTONIO	7	623	2217	635	3475
		8	705	1738	705	3148
		9	505	1833	505	2843
		10	501	2089	501	3091
		11	496	1787	496	2779
		12	323	1980	323	2626
		13	459	1693	459	2611
	I-4 MORONACOCHA	14	360	1923	360	2643
		15	369	1814	369	2552
		16	358	2040	358	2756
		17	527	1935	527	2989
		18	286	1784	286	2356
		19	226	1741	226	2193
BELEN	I-3 06 DE OCTUBRE	20	174	1639	180	1993
		21	139	1784	341	2264
		22	264	1916	318	2498
	I-3 CARDOZO	23	565	2494	565	3624
		24	429	2578	429	3436
25		345	1884	345	2574	
SAN JUAN	I-4 SAN JUAN	26	304	2096	305	2705
		27	254	1901	254	2409
		28	427	1973	428	2828
		29	530	2198	529	3257
		30	367	2159	369	2895
		31	325	1825	325	2475
	I-3 AMERICA	32	649	2133	649	3431
		33	419	2583	419	3421
		34	519	324	2763	3606
		35	804	2074	555	3433
		36	262	1194	262	1718
TOTAL			15232	60530	20454	105216



LEPTOSPIROSIS

Gestión de Servicio Social

CANAL ENDÉMICO DE LEPTOSPIROSIS EN LORETO. AÑOS 2022 (SE 01-52) - 2023 (SE. 1- 49)

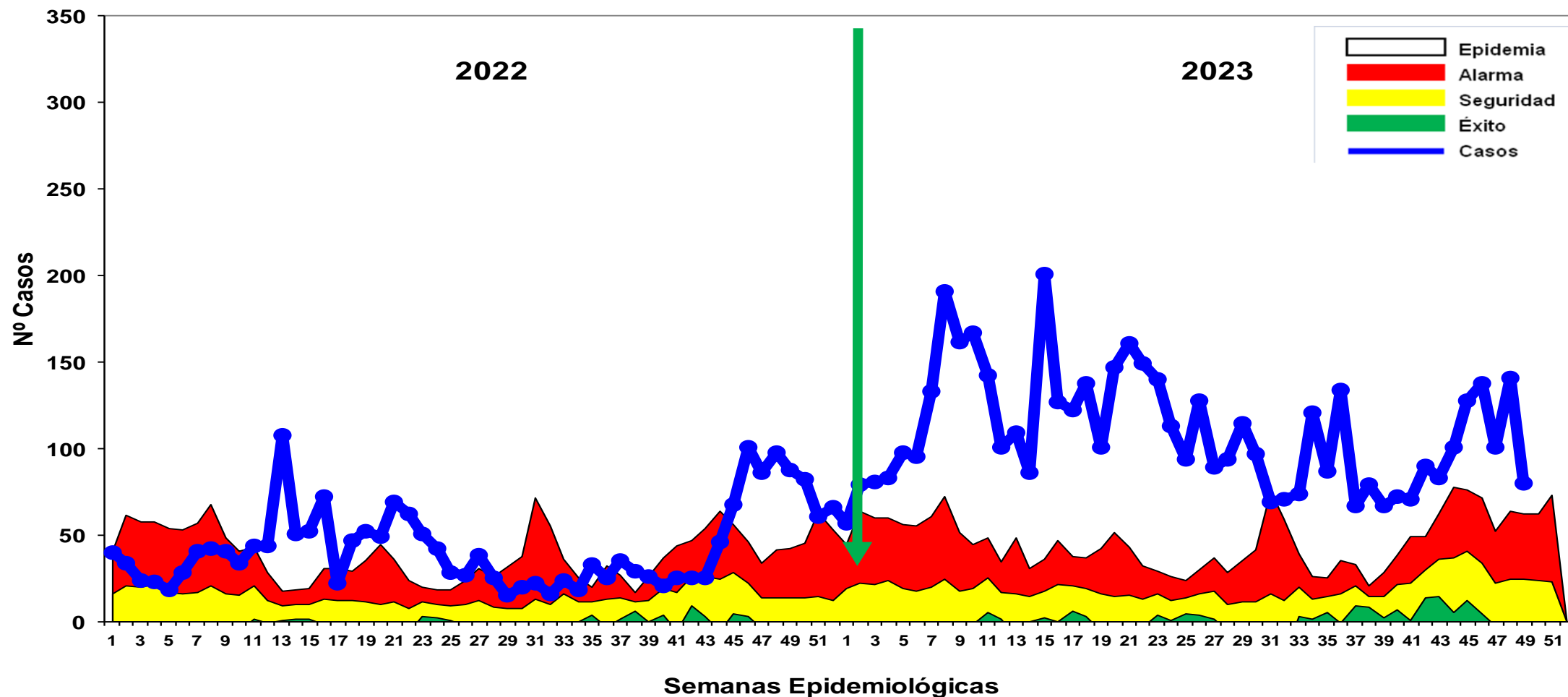

Fuente: Base de datos del Noti Web de la Dirección de Epidemiología- GERESA Loreto

Hasta la SE 49 se reportó 5 376 casos de Leptospirosis, 1322 casos confirmados (MAT) y 4,054 se encuentran como Probables a espera de resultados MAT para su clasificación. En relación al año 2022, existe un incremento del 1.77 veces mas , en el mismo periodo. La tendencia de los casos notificados se mantiene en zona de EPIDEMIA.

Casos de Leptospirosis por distritos y semanas epidemiológicas, Región Loreto SE 01- 49; 2023

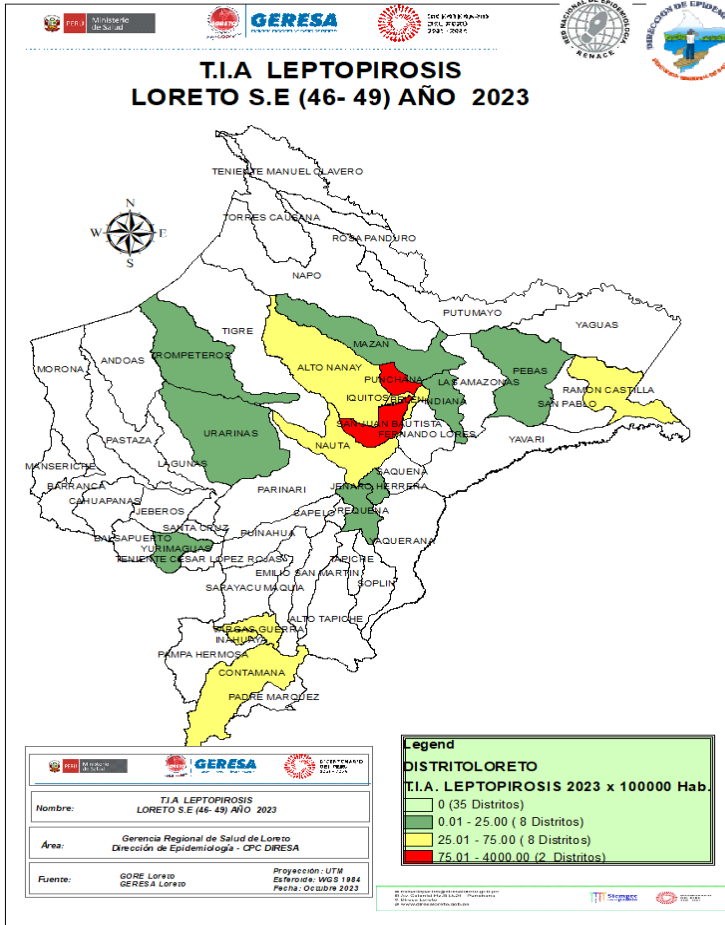

N°	DISTRITO	1--34	35	36	37	38	39	40	41	42	43	44	45	46	47	48	49	Total general	%	%ACUMULADO
1	SAN JUAN BAUTISTA	602	13	2	11	10	12	9	9	11	16	40	38	39	30	65	39	946	17.60	17.6
2	IQUITOS	489	13	29	25	21	21	34	24	26	28	31	27	31	18	25	12	854	15.89	33.49
3	CONTAMANA	560	8	5	8	11	6	6	4	1	3	4	6	3	2	4	6	637	11.85	45.34
4	NAUTA	451	29	71	2	11	11	3	10	5	2	2	6	4	6	13		626	11.65	56.99
5	BELEN	386	4	8	8	12	5	9	9	7	8	7	17	12	11	9	7	519	9.66	66.65
6	PUNCHANA	271	9	10	4	9	6	5	6	27	14	10	18	36	22	17	12	476	8.86	75.51
7	YURIMAGUAS	277	1				3		3	2	2	1	1	3	1	3	2	299	5.56	81.07
8	RAMON CASTILLA	253	4	2	1			1					1	5	5			272	5.06	86.13
9	JENARO HERRERA	204	1	2	1									1				209	3.89	90.02
10	REQUENA	136	1		1		1		3	5	3		1	1	2	3		157	2.92	92.94
11	PUTUMAYO	72		1	1			2					2					78	1.45	94.40
12	SARAYACU	49										1						50	0.93	95.33
13	INDIANA	17				1	1	2	1	2		2		1				27	0.50	95.83
14	VARGAS GUERRA	16								1			4			2	1	24	0.45	96.28
15	PAMPA HERMOSA	16	1	2	4								1					24	0.45	96.72
16	PARINARI	22																22	0.41	97.13
17	TROMPETEROS	8		1	1	1				2	3	2				1		19	0.35	97.48
18	YAVARI	16																16	0.30	97.78
19	BALSAPUERTO	15																15	0.28	98.06
20	MAZAN	8				1					1					1		11	0.20	98.27
21	TIGRE	6	1			1							1					10	0.19	98.45
22	PEBAS	6		1										1				8	0.15	98.60
23	FERNANDO LORES	5				1	1						1					8	0.15	98.75
24	BARRANCA	4	1								2							7	0.13	98.88
25	URARINAS	4											1			1		6	0.11	98.99
26	INAHUAYA	4						1								1		6	0.11	99.10
27	ALTO NANAY	2										1			1			5	0.09	99.20
28	LAGUNAS	5																5	0.09	99.29
29	MAQUIA	3												1				4	0.07	99.36
30	ANDOAS	3												1				4	0.07	99.44
31	NAPO	3	1															4	0.07	99.51
32	ALTO TAPICHE	4																4	0.07	99.59
33	PADRE MARQUEZ	3																3	0.06	99.64
34	SAN PABLO	1							1					1				3	0.06	99.70
35	MORONA	2							1									3	0.06	99.75
36	TENIENTE MANUEL CLAVERO	3																3	0.06	99.81
	OTROS DISTRITOS	9									1							10	0.19	100.00
	Total general	3935	87	134	67	79	67	72	71	90	83	101	128	138	101	141	80	5374	100.00	

Hasta la SE 49, el **81.07%** de los casos se concentra en 7 distritos, entre los tres primeros están : San Juan Bautista (17.60%) , Iquitos (15.89%) y Contamana (11.85%). En las últimas 4 semanas, 28 distritos no han reportado casos de leptospirosis Se registran 2 defunciones por este daño: 2 confirmados de los distritos Putumayo y Punchana.

Mapa de calor de Leptospirosis en Iquitos ciudad, Región Loreto SE 46 – 49; Año 2023

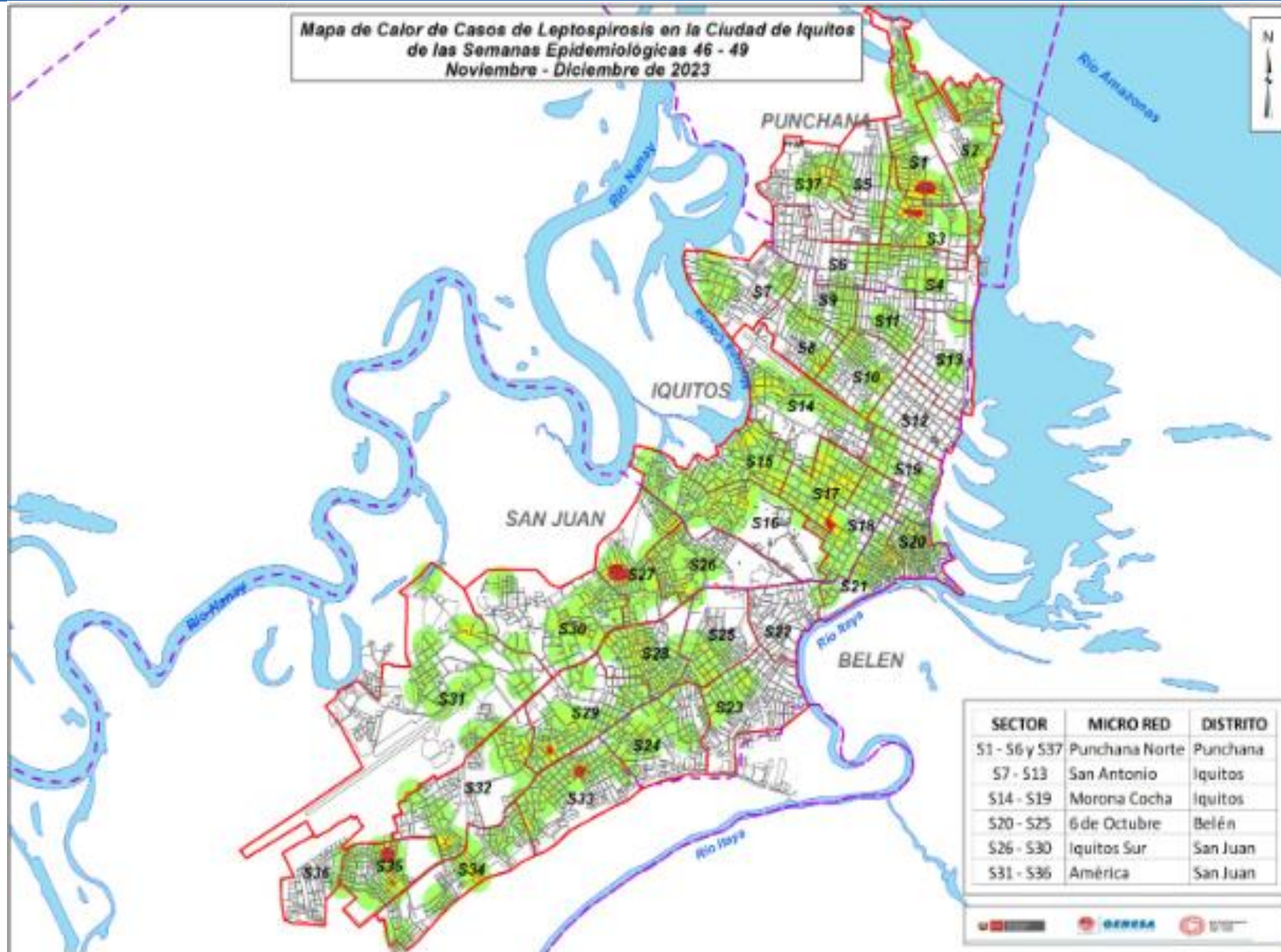

El mapa representa la concentración de casos, cada caso en un radio de 200 m.

A medida que se concentran los casos, tiende a cambiar pasando por el color verde, amarillo y rojo según se detalla:

- Verde : Casos aislados
- Amarillo: Aumento de casos relativamente cercanos en un radio de 200 m.
- Rojo : Concentración de casos cercanos en un radio menor de 200 m.
- Se observa en las zonas 1 y 3 de Punchana; Zona 17 de Iquitos y zona 2729,,33,Y 35 de San Juan.

Se observan casos dispersos y aislados, no mostrando concentraciones.



OFIDISMO

Casos de Ofidismo por semanas epidemiológicas y distritos, Región Loreto, SE 01 - 49. 2023

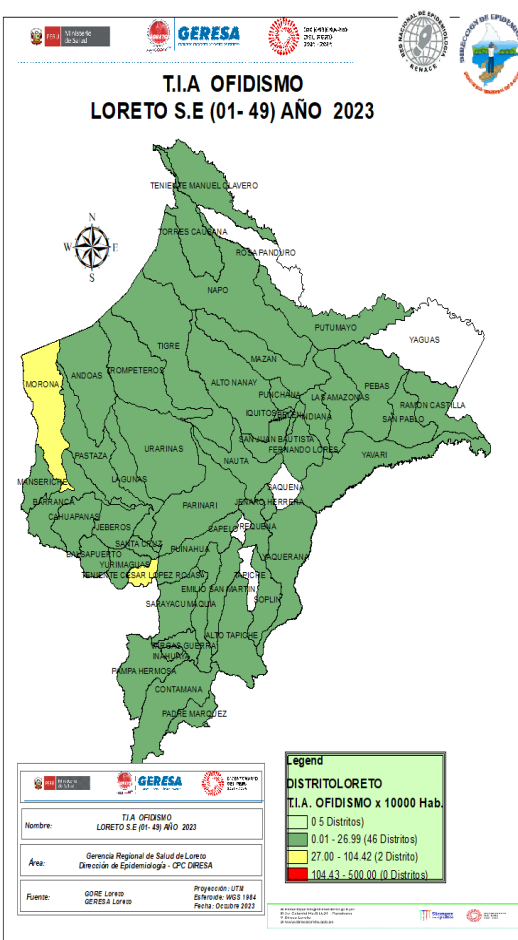

Nº DISTRITO	1-34	35	36	37	38	39	40	41	42	43	44	45	46	47	48	49	Total general	%	%ACUMULADO
1 YURIMAGUAS	40	3	2	2	1				1	2	1	2	2	3	2	1	62	10.67	10.67
2 BALSAPUERTO	22							1		1		1	2	2			29	4.99	15.66
3 PUNCHANA	18	1					1	1		2		1			1	1	26	4.48	20.14
4 MORONA	20			1									2	2			25	4.30	24.44
5 RAMON CASTILLA	16			4				1					2		1		24	4.13	28.57
6 SAN JUAN BAUTISTA	20						1	1							1		23	3.96	32.53
7 CONTAMANA	19				1	1	1										22	3.79	36.32
8 TENIENTE CESAR LOPEZ ROJAS	19	1							2								22	3.79	40.10
9 BELEN	14				1	1	1	1	1	1			2				21	3.61	43.72
10 MANSERICHE	17				1	2									1		21	3.61	47.33
11 NAUTA	12						4	1				1			1		19	3.27	50.60
12 NAPO	14		2													1	17	2.93	53.53
13 PASTAZA	13		1	1					1						1		17	2.93	56.45
14 MAZAN	12				2			1								1	16	2.75	59.21
15 SAN PABLO	12				1			1		1	1						16	2.75	61.96
16 INDIANA	9						1	2							1	1	14	2.41	64.37
17 TORRES CAUSANA	10			2				2									14	2.41	66.78
18 FERNANDO LORES	7				1	1	2			1	1			1			14	2.41	69.19
19 LAS AMAZONAS	5		2									1	1	1	1	2	13	2.24	71.43
20 BARRANCA	10									1					1		12	2.07	73.49

Nº DISTRITO	1-34	35	36	37	38	39	40	41	42	43	44	45	46	47	48	49	Total general	%	%ACUMULADO
21 LAGUNAS	8						1	1									10	1.72	75.21
22 YAVARI	6	1	1							1			1				10	1.72	76.94
23 URARINAS	7	1										1					9	1.55	78.48
24 SARAYACU	5	1					2			1							9	1.55	80.03
25 ANDOAS	8													1			9	1.55	81.58
26 VARGAS GUERRA	9																9	1.55	83.13
27 REQUENA	5		1			1	1		1								9	1.55	84.68
28 PUINAHUA	6			1		1											8	1.38	86.06
29 CAHUAPANAS	3		2										1	1			7	1.20	87.26
30 PARINARI	4		1							1							6	1.03	88.29
31 TIGRE	6																6	1.03	89.33
32 TROMPETEROS	2	1						1			1		1				6	1.03	90.36
33 JEBEROS	6																6	1.03	91.39
34 MAQUIA	5						1										6	1.03	92.43
35 PEBAS	5		1														6	1.03	93.46
36 PAMPA HERMOSA	4		1														5	0.86	94.32
37 SANTA CRUZ	1	1	1								1						4	0.69	95.01
38 YAQUERANA	3		1														4	0.69	95.70
39 PUTUMAYO	2	1											1				4	0.69	96.38
40 ALTO NANAY	3														1		4	0.69	97.07
41 JENARO HERRERA	3																3	0.52	97.59
42 ALTO TAPICHE	3																3	0.52	98.11
43 TENIENTE MANUEL CLAVERO	3																3	0.52	98.62
44 IQUITOS	2																2	0.34	98.97
45 INAHUAYA	1		1														2	0.34	99.31
46 PADRE MARQUEZ	2																2	0.34	99.65
47 SOPLIN	1																1	0.17	99.83
48 EMILIO SAN MARTIN																1	1	0.17	100.00
Total general	422	11	17	12	8	6	14	13	9	11	5	6	16	14	11	6	581	100.00	

Hasta la SE 49-2023, 48 distritos reportan 581 casos de ofidismo; El **50.00%** se concentra en 11 distritos siendo los 4 principales: Yurimaguas (10.82%), Balsapuerto (4.96%), Morona (4.43%), Punchana(4.26%). Se ha registrado hasta la semana 48, cinco defunciones en los distritos de Manseriche, San Pablo, Torres Causana, Fernando Lores y Andoas .



Gestión de Servicio Social

TUBERCULOSIS

Casos de Tuberculosis, Región Loreto, Año 2023 (SE 01-48)

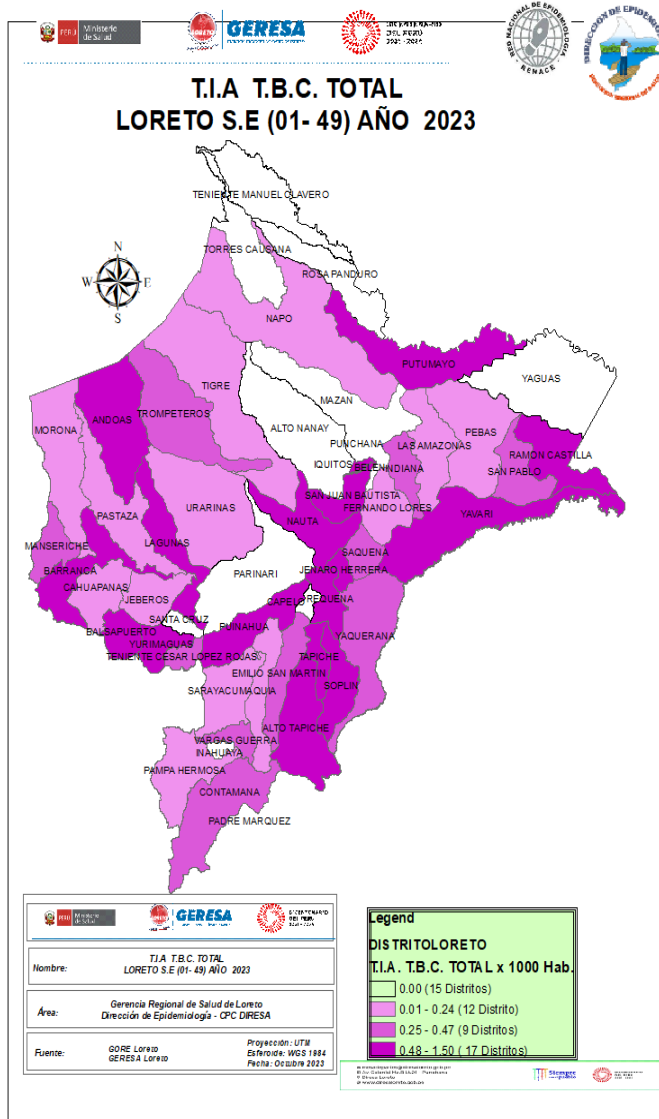

DIAGNOSTICO	SEMANAS EPIDEMIOLOGICAS																	Total general	%
	1--34	35	36	37	38	39	40	41	42	43	44	45	46	47	48	49			
TBC PULMONAR C/CONF. BACTERIOL	428	9	10	17	10	7	12	7	9	11	8	8	9	7	5	2	559	57.33	
TBC PULMONAR S/CONF. BACTERIOL	221	5	10	6	5	6	2	6	8	3	7	2	7	2	1	2	293	30.05	
TUBERCULOSIS EXTRAPULMONAR	60	1	4	2	2		3	1	2	1	1	2	1	3			83	8.51	
TBC MONORESISTENTE	10						1		1	1							13	1.33	
TBC RECAIDA	9																9	0.92	
TBC ABANDONO RECUPERADO	6																6	0.62	
TBC POLIRESISTENTE	5																5	0.51	
MENINGITIS TUBERCULOSIS EN < 5	4																4	0.41	
TBC MULTIDROGORESISTENTE (TB M)			1					1		1							3	0.31	
Total general	743	15	25	25	17	13	18	15	20	17	16	12	17	12	6	4	975	100.00	

Hasta la SE. 49 del año 2023, 45 distritos han notificado 975 casos de TBC: **EL 57.33%** corresponde a casos de Tuberculosis pulmonar con confirmación bacteriológica y el 29.3% a Tuberculosis sin confirmación bacteriológica. Según la estratificación de de riesgo por Incidencia Acumulada se tiene 18 distritos de muy Alto Riesgo; 12 distritos en Alto Riesgo; 09 distrito en Mediano Riesgo y 12 distritos en Bajo riesgo.



Gestión de Servicio Social

MORTALIDAD MATERNA

Número de Muertes Maternas **Directas e Indirectas** según años de ocurrencias, GERESA Loreto. 2015-2023(hasta el 12 de Diciembre)*.

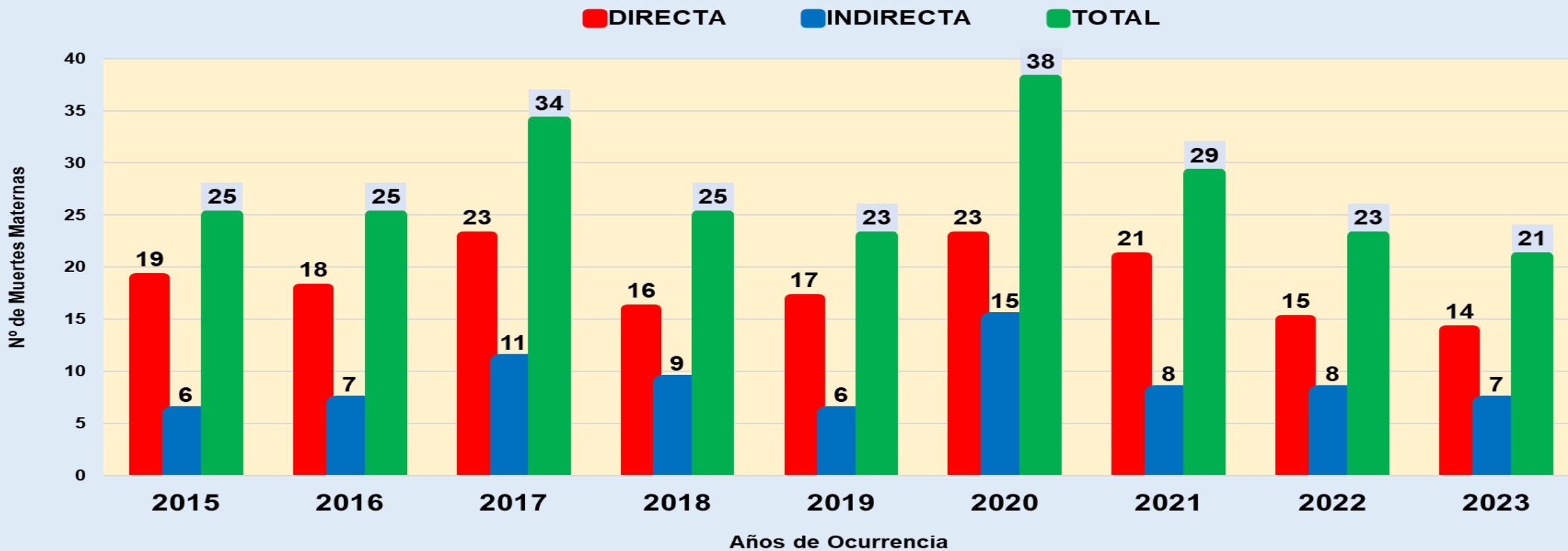

Fuente: Dirección de Epidemiología. GERESA Loreto- 2015-2023

Se han considerado las muertes maternas de clasificación directa e indirecta, ocurridas hasta los 42 días de culminada la gestación. Dentro de las muertes maternas indirectas está considerado una muerte materna ocurrida en Tarapoto que procede de centro poblado San Isidro, distrito de San Pablo, Región Loreto. Hay una muerte materna incidental (Ahogamiento en río) que no está incluido en este gráfico).

Número de Muertes Maternas Total (**Directas e Indirectas**), según meses de ocurrencias. GERESA Loreto 2022 (Corte el 31 diciembre) y 2023 (Hasta el 12 de diciembre)*.

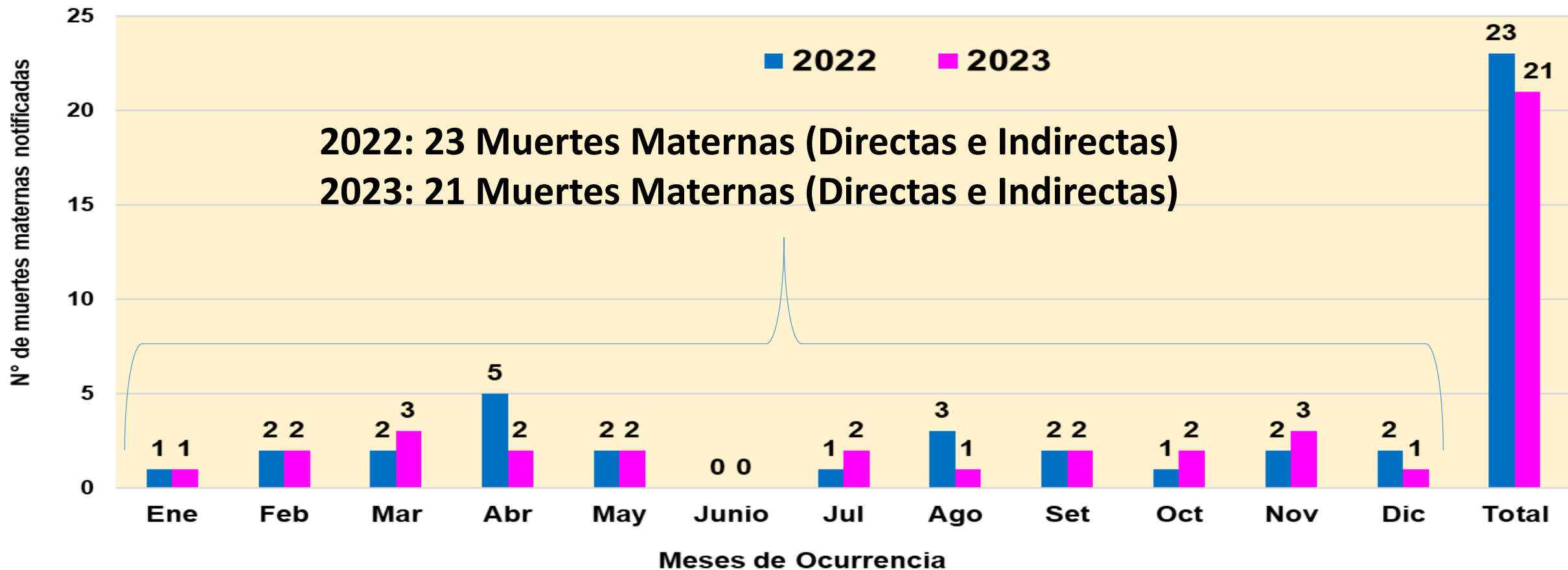

Fuente: Dirección de Epidemiología. GERESA Loreto- 2022-2023 *Se han considerado las muertes maternas de clasificación **directa e indirecta**, ocurridas hasta los 42 días de culminada la gestación

Número de Muertes Maternas (**Directas, Indirectas, Incidental**) según momento del fallecimiento y clasificación final. Región Loreto. 2022 y 2023* (Hasta el 12 de diciembre)*

2022

Momento del Fallecimiento	Clasificación Final		Total
	Directas	Indirectas	
Embarazo	4	6	10
Parto	3	0	3
Puerperio	8	2	10
Total	15	8	23

2023

Momento del Fallecimiento	Clasificación Final			Total
	Directas	Indirectas	Incidental	
Embarazo	1	4	1	6
Parto	3	0	0	3
Puerperio	10	3	0	13
Total	14	7	1	22

Fuente: Dirección de Epidemiología - GERESA Loreto. 2022 y 2023

En el 2023, se incluye la Muerte Materna Incidental (ahogamiento en río), a fin de sumar el total de muertes maternas y para darle las clasificaciones respectivas, en el 2022 no hubo muertes maternas incidentales.

Número y Porcentaje Muertes Maternas según causas de fallecimiento. Región Loreto. 2023 (Hasta el 12 de diciembre)*

Causas del Fallecimiento	2023*	
	Nº	%
Causas Directas	14	63.6
Hemorragias	11	50.0
Hipertensivas	3	13.6
Sepsis	0	0.0
Causas Indirectas	7	31.8
Apendicitis	1	4.5
Cardiopatía	1	4.5
Purpura trombocitopenica idiopatica	1	4.5
Tuberculosis	1	4.5
Aneurisma de aorta	1	4.5
Neumonía no especificada	1	4.5
choque septico	1	4.5
Causas Incidentales	1	4.5
Ahogamiento por inmersión en río	1	4.5
Total	22	100.0

Dentro de las 22 Muertes Maternas, se encuentra la ocurrida en Tarapoto y que procede de Loreto con Dx de tuberculosis).

Número de Muertes Maternas según etapas de vida/Grupo de edades por tipo de Muertes Maternas (**Directa, Indirecta e Incidental**). Región Loreto. 2023 (hasta el 12 de Diciembre)*

POR ETAPAS DE VIDA

ETAPAS DE VIDA	EDADES (AÑOS)	MM DIRECTA	MM INDIRECTA	MM INCIDENTAL	TOTAL POR EDADES	TOTAL POR ETAPAS
ADOLESCENTE	14	1			1	3
	16	1	1		2	
JOVEN	18		1		1	11
	19	1			1	
	20	3			3	
	22	0	1	1	2	
	25	2			2	
	26	1			1	
ADULTO	29		1		1	8
	32	1	2		3	
	33	1			1	
	35	1			1	
	37	1			1	
	38	1			1	
TOTAL GENERAL	39		1		1	22
		14	7	1	22	

POR GRUPO DE EDADES

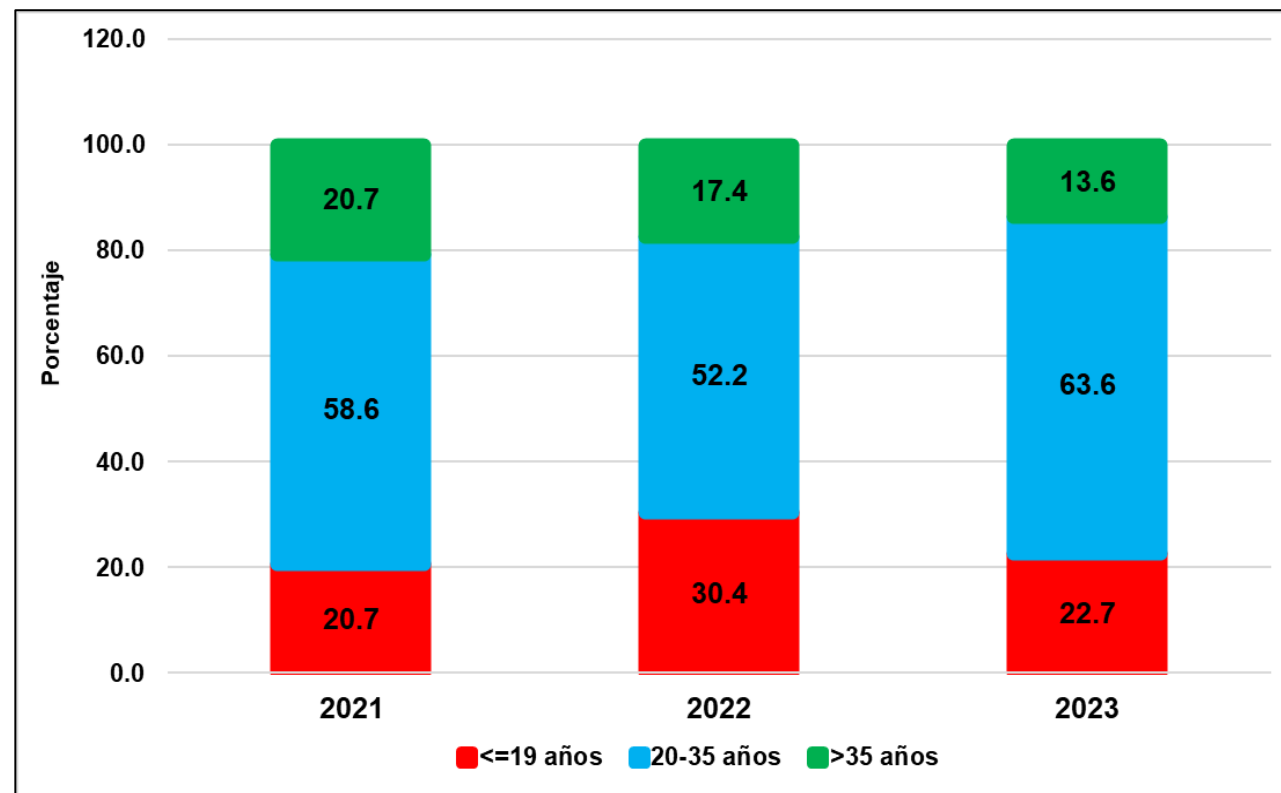



Gestión de Servicio Social

IRAS

Infecciones Respiratorias Agudas No Neumonías en menores de 5 años, Región Loreto. Año 2022 (1-52). 2023 (SE 01-49).

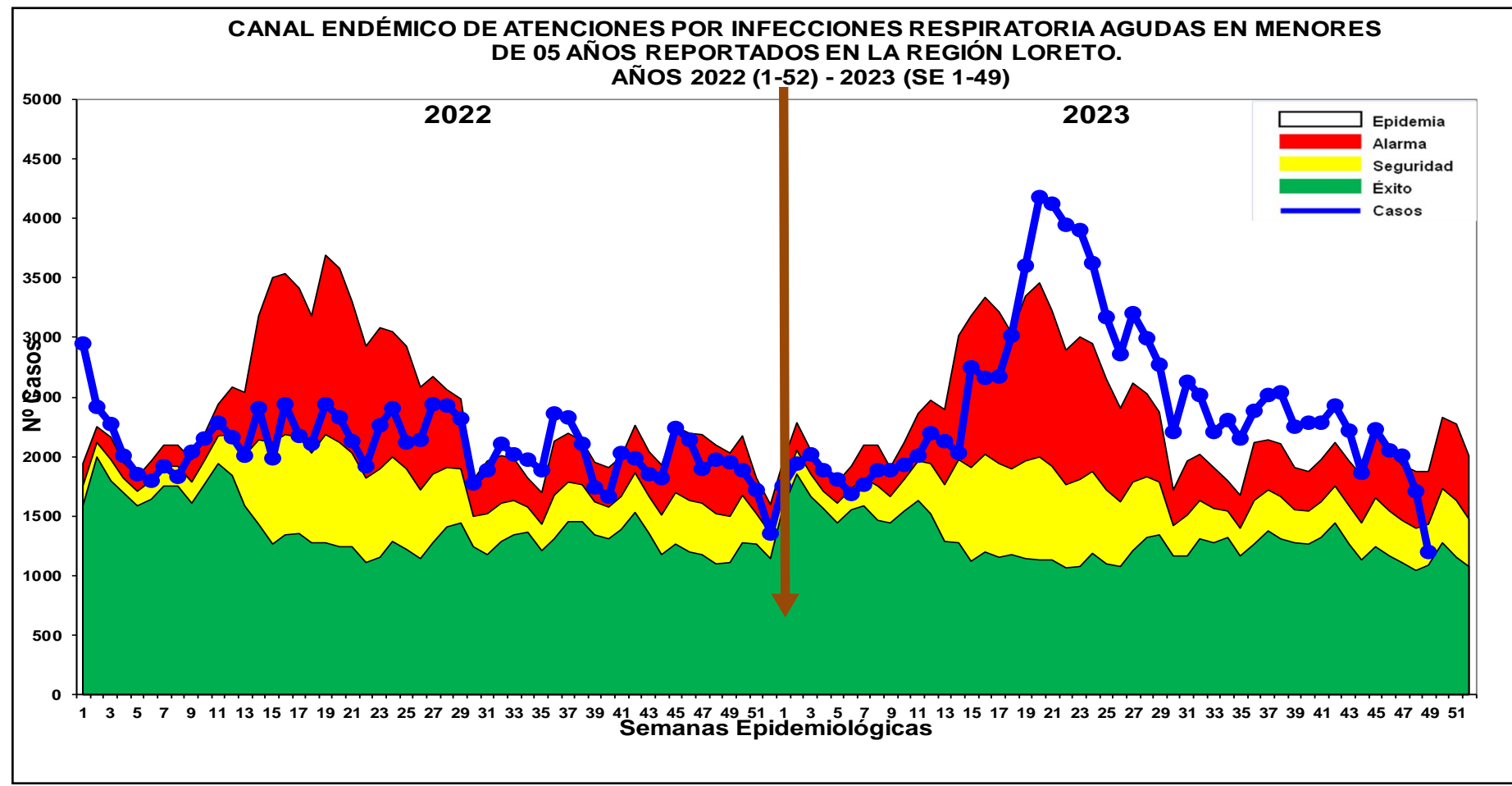
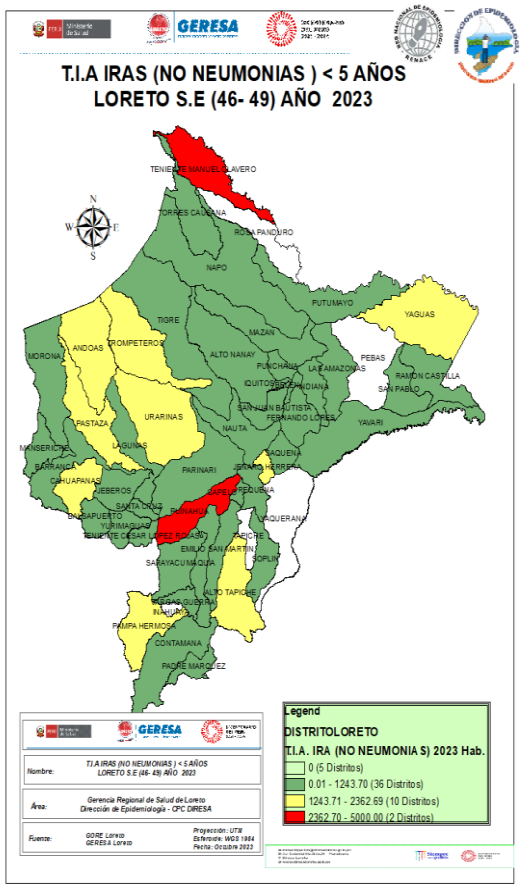

Fuente: Base de datos del Noti Web de la Dirección de Epidemiología- GERESA Loreto

Hasta la SE. 49-2023, se han reportado 120,349 episodios de IRA no neumonías en niños < 5 años: 5939 (4.93%) en niños menores de 2 meses; 33535 (27.86%) en niños de 2 a 11 meses y 80,882 (67.20%) en niños de 1 a 4 años. En las ultimas 4 semanas se observa en el mapa a 2 distritos en alto riesgo Y 10 en mediano riesgo. En el canal endémico se observa un descenso progresivo ubicándose en zona de **SEGURIDAD**

Neumonías en menores de 5 años, Región Loreto, Año 2022. SE 1-52. 2023 (SE-01-49)

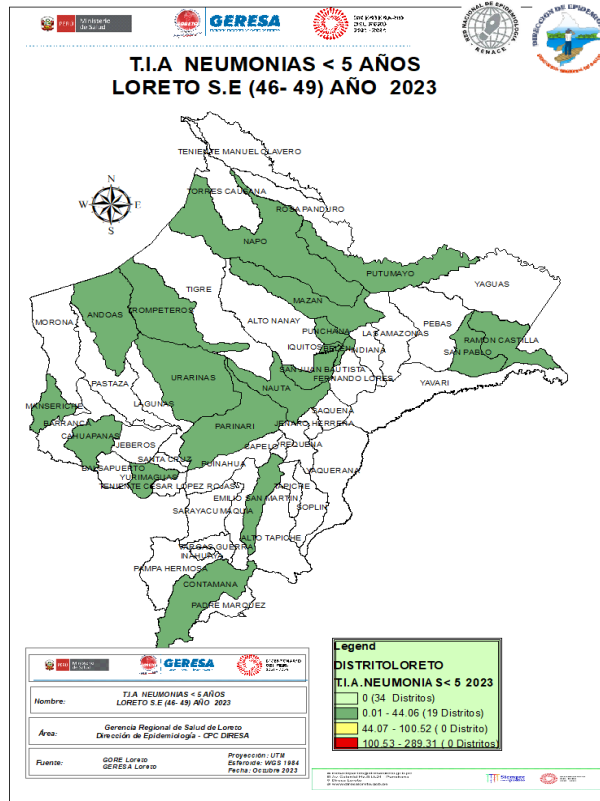

CANAL ENDÉMICO DE ATENCIONES POR NEUMONÍAS EN MENORES DE 05 AÑOS REPORTADOS EN LA REGIÓN LORETO. AÑOS 2022 (1 - 52) - 2023 (SE 1- 49)

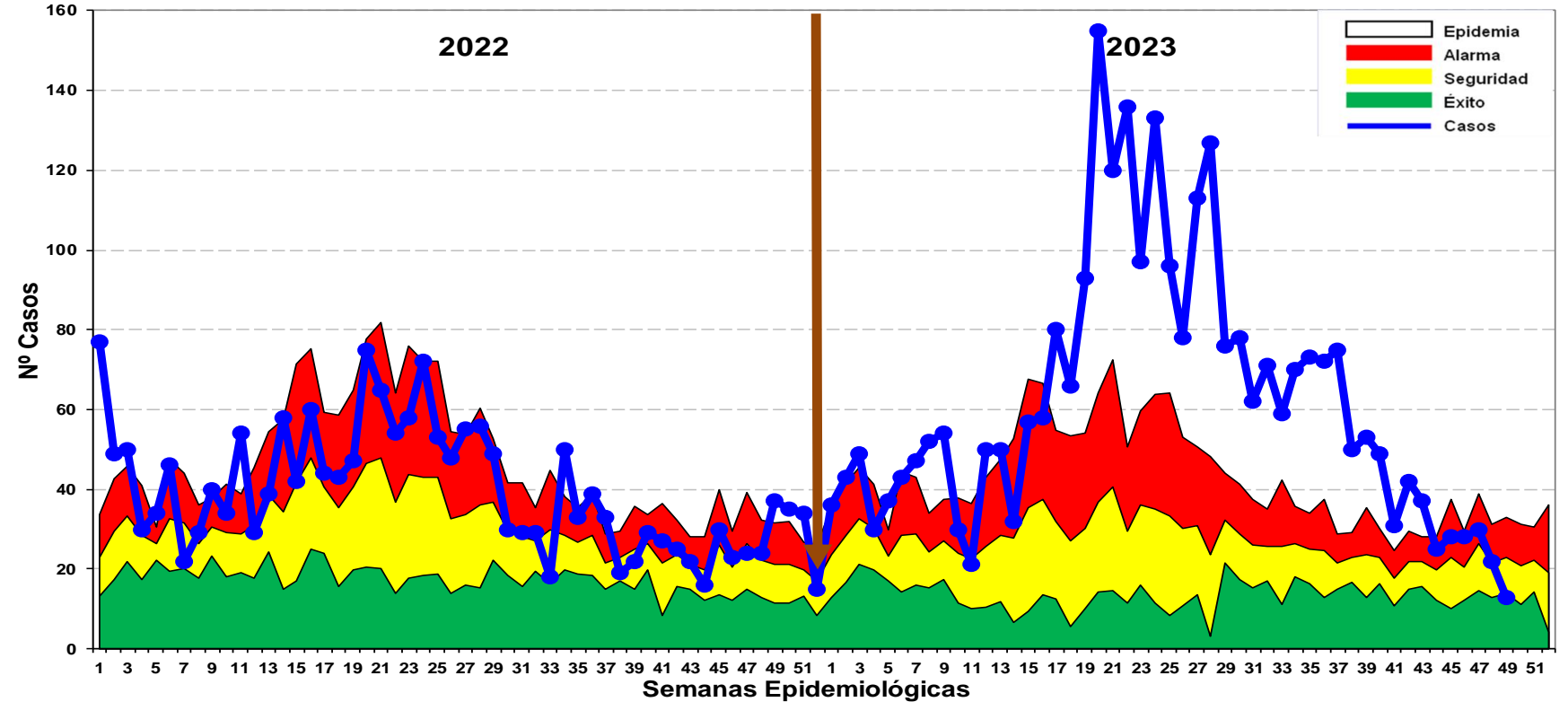

Fuente: Base de datos del Noti Web de la Dirección de Epidemiología- GERESA Loreto

Hasta la SE. 49 del 2023, se han registrado 3 027 episodios total de Neumonía; 2 305 (76.14%) son episodios de Neumonía y 722 (23.85%) son episodios de Neumonía Grave. En las últimas semanas se reporta un descenso progresivo de casos ubicándose en zona de ALARMA. Hasta la SE 45 hay 13 defunciones Extrahospitalarias y 18 Intrahospitalarias en menores de 5 años. El mapa de riesgo por T.I.A se observa que en las últimas 4 semanas muestra a 19 distritos en bajo riesgo

SOB-ASMA en menores de 5 años, Región Loreto, 2022. SE 1-52 y 2023 (SE 01-49)

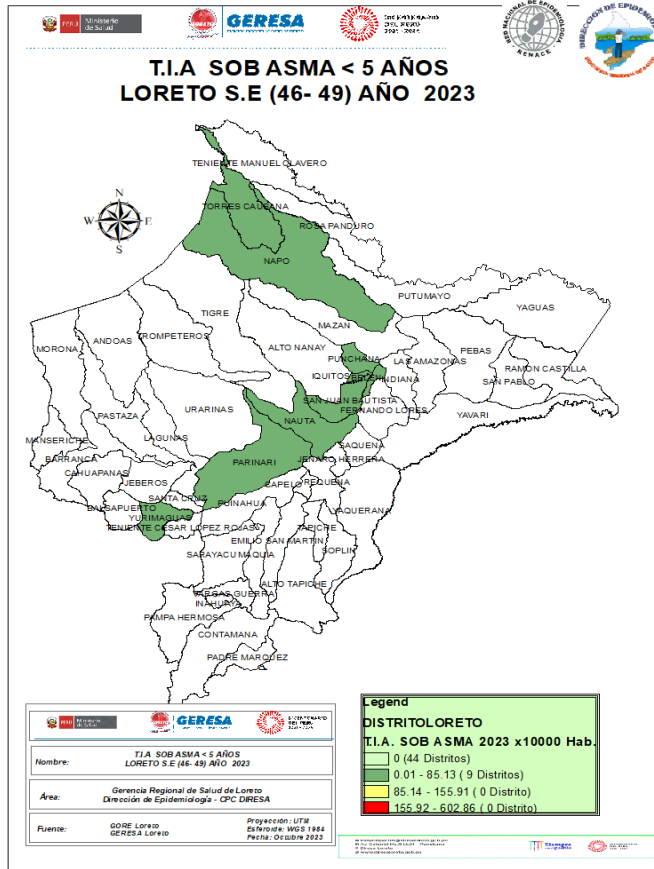

CANAL ENDÉMICO DE ATENCIONES POR SÍNDROME DE OBSTRUCCIÓN BRONQUIAL AGUDO (SOB)/ASMA EN MENORES DE 05 AÑOS REPORTADOS EN LA REGIÓN LORETO. AÑOS 2022 (SE 01-52) - 2023 (SE 1-49)

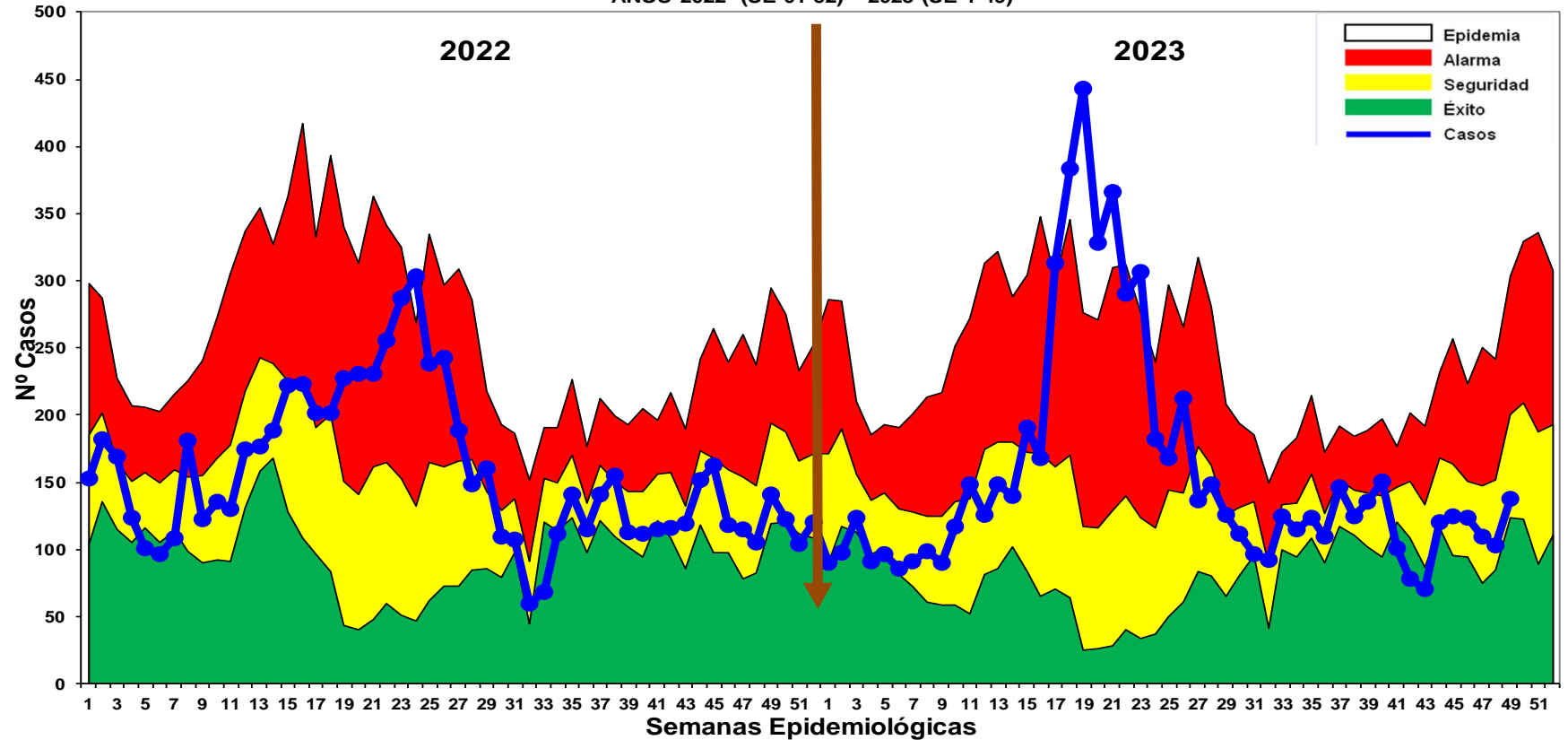

Fuente: Base de datos del Noti Web de la Dirección de Epidemiología- GERESA Loreto

Hasta la SE 49 del 2023, se han notificado 7 611 casos de Síndrome de Obstrucción Bronquial/ASMA en menores de 5 años; 3 335 (43.81%) episodios en niños menores de 2 años y 4 166 (55.18%) en niños de 2 a 4 años, desde la SE 31 se observa un comportamiento oscilante de los casos de SOB/ASMA y se mantiene en zona de **SEGURIDAD**. El mapa de riesgo muestra en las ultimas 4 semanas 09 distritos de bajo riesgo no existiendo distritos de alto o mediano riesgo.



Gestión de Servicio Social

EDAS

Enfermedades Diarrelcas Agudas Acuosa, Región Loreto, AÑO 2022 (SE 1-52) y Año 2023 (SE 01-49)

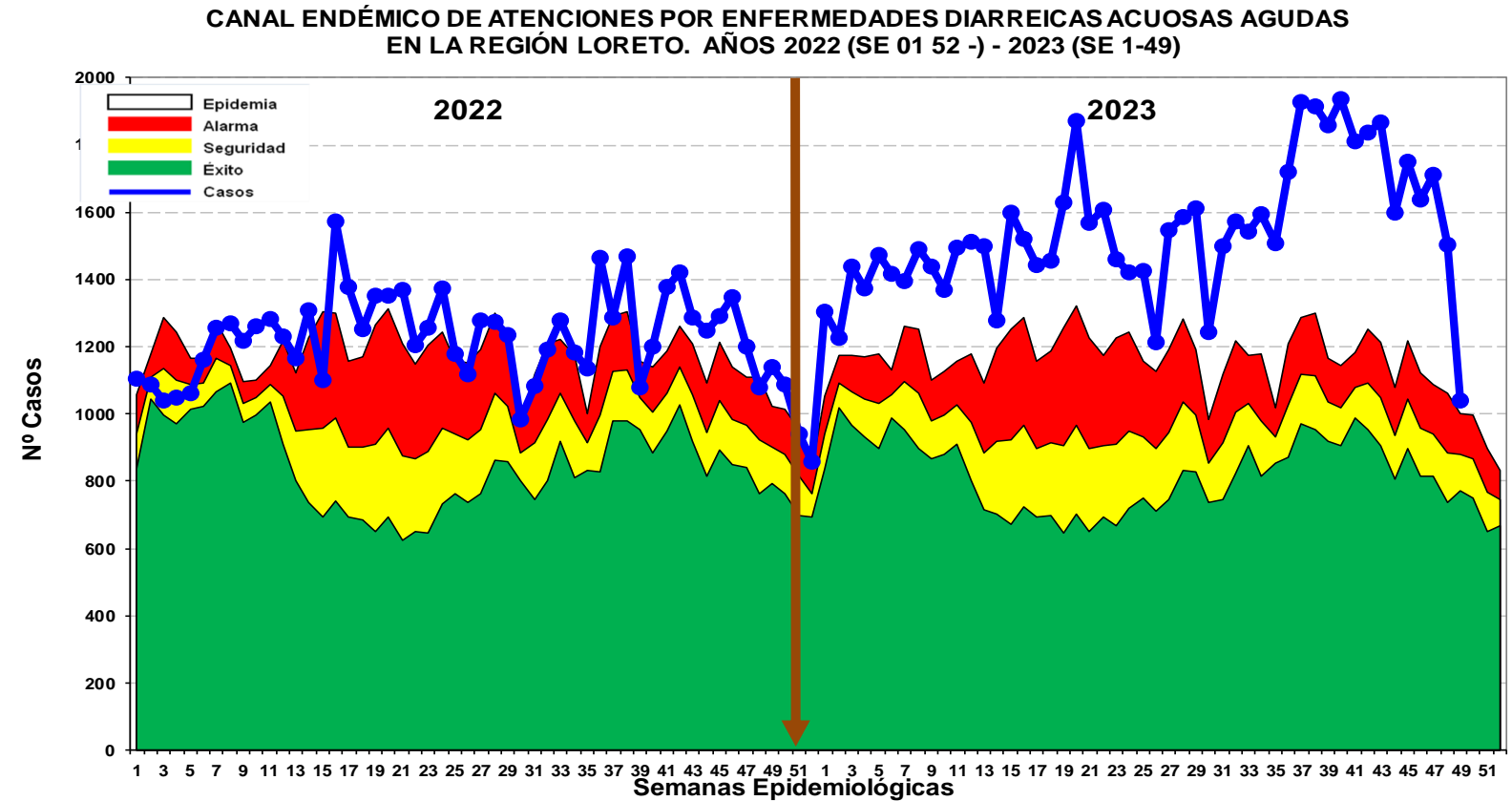
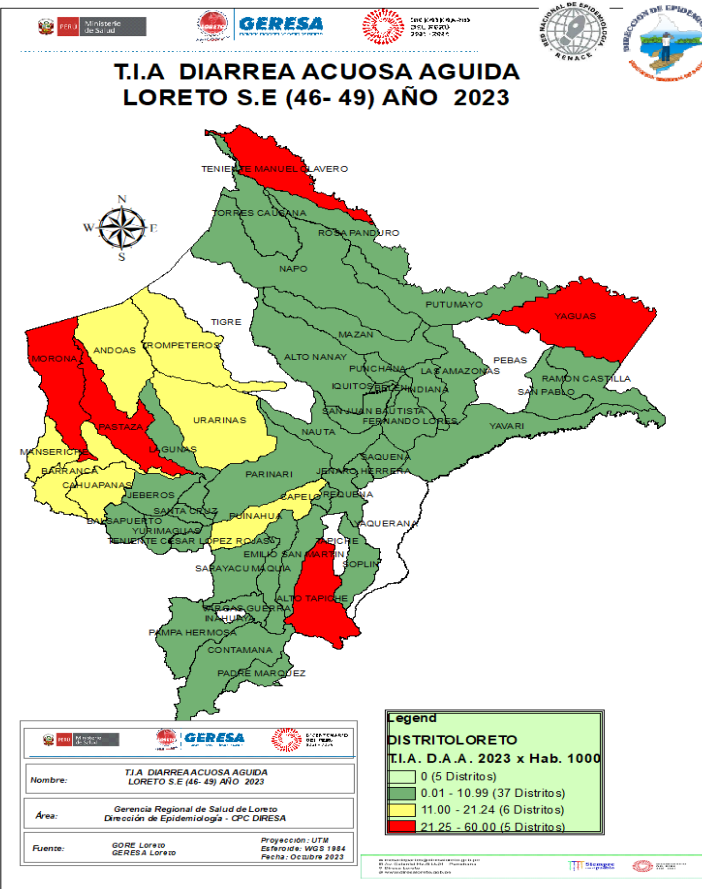

Hasta la SE.49 se reportan 75, 757 atenciones por EDA´s Acuosa en la región Loreto: 8,319 (10.98%) atenciones en menores de 01 año, 26, 079 (34.42%) atenciones de 01 a 04 años y 41 359 (54.59%) atenciones de 05 a más años. Durante el presente año la curva de casos se mantiene en Zona de **EPIDEMIA** con una tendencia irregular. Se reportan 22 defunciones: 7 menores de 1 año, 12 niños entre 1 a 4 años y 3 niños mayores a 5 años, procedentes de Balsapuerto, Andoas, cahuapanas, Pastaza, Morona, Yurimaguas y Lagunas. La Tasa de Incidencia en las últimas 4 semanas ,muestra 5 distritos en alto riesgo y 06 en mediano riesgo.

Enfermedades Diarrelcas Disentéricas, Región Loreto, AÑO 2022 (SE 1-52) y Año 2023 (SE 01-49)

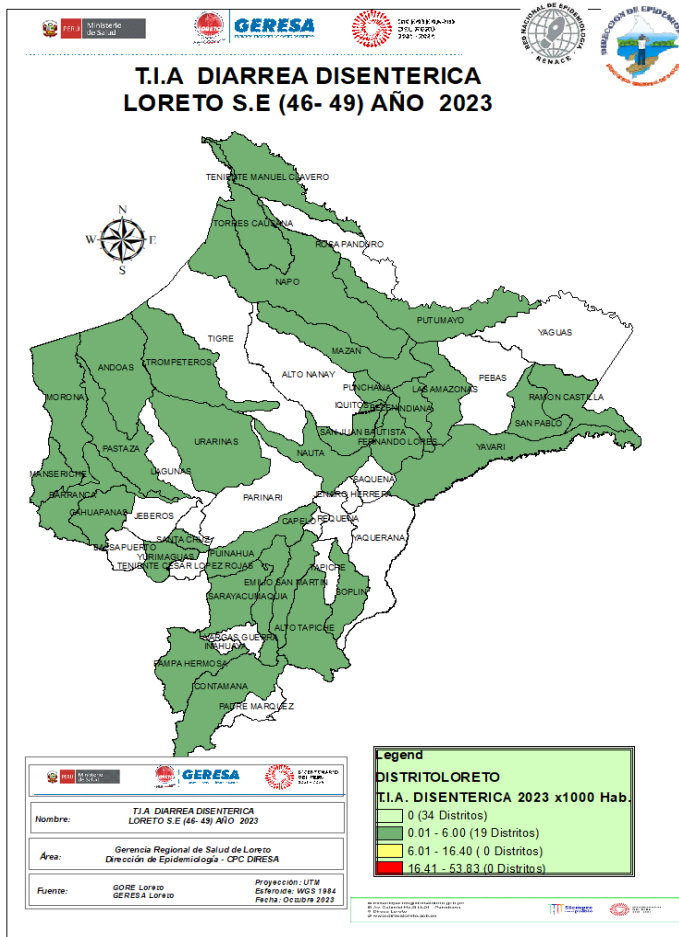

CANAL ENDÉMICO DE ATENCIONES POR ENFERMEDADES DIARREICAS DISENTERICAS EN LA REGION LORETO. AÑOS 2022(1-52) - 2023 (SE 49)

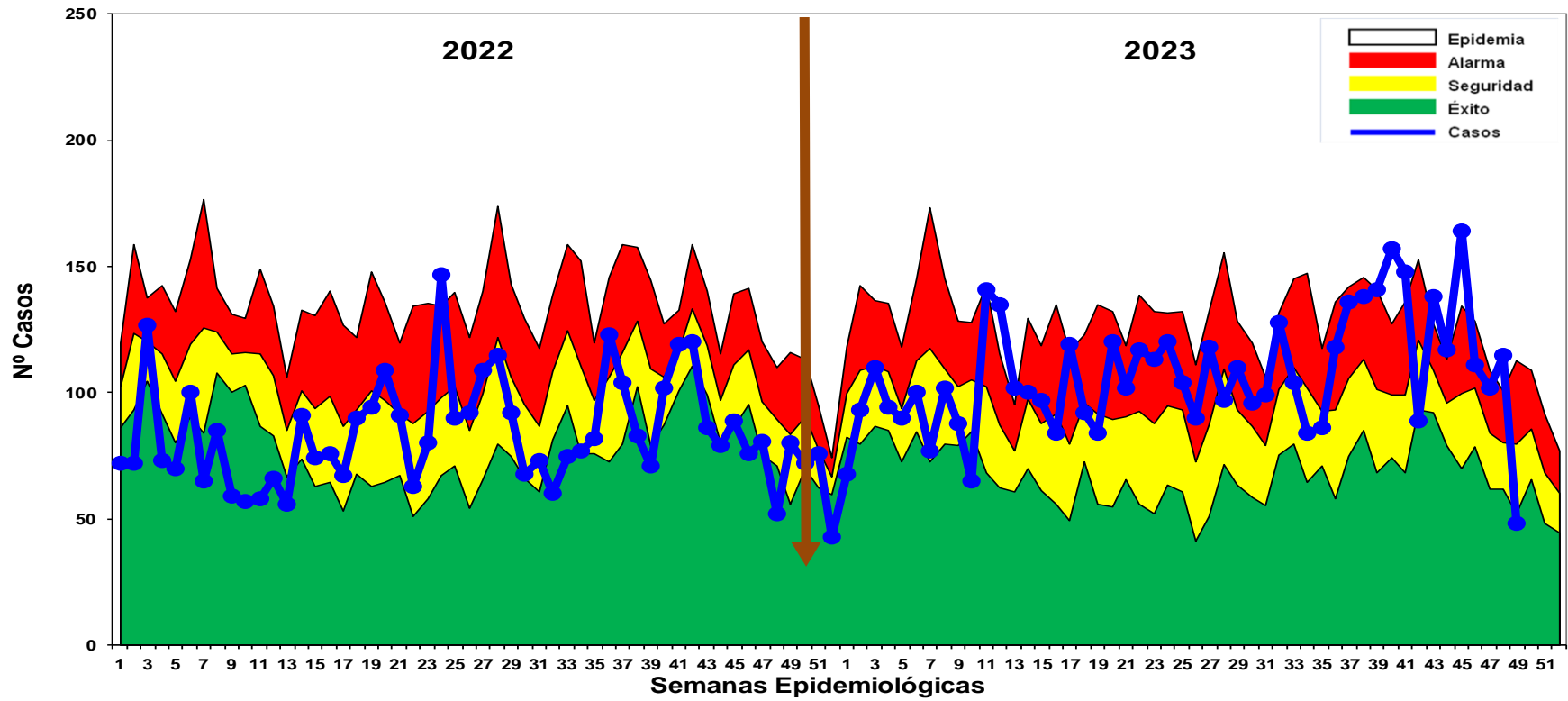

Fuente: Base de datos del Noti Web de la Dirección de Epidemiología- GERESA Loreto

Hasta la SE 49 del año 2023, se han notificado 5 251 atenciones por Diarrea Disentérica, de los cuales 500 (9.52%) atenciones corresponde a <1 año, 1 825 (34.75%) atenciones de 1 a 4 años y 2 926 (55.72%) atenciones de 5 a más años. Los casos se ubican en la mayoría de las semanas epidemiológicas entre la zona de ALARMA , Esta semana se encuentra en la zona de éxito ,con un comportamiento oscilante. SE reporta 2 defunción procedente de los distrito de Andoas y Napo. La Tasa de Incidencia en las últimas 4 semanas muestra 33 distritos en bajo riesgo y 2 distritos en mediano riesgo.



Corte: 13/12/2023

CASOS COVID-19 LORETO

INFORMACIÓN DE LA SEMANA
EPIDEMIOLÓGICA 01 AL 49-2023

GERESA LORETO

Fuente: NETLAB, NOTIWEB y SISCOVID



TOTAL DE CASOS CONFIRMADOS – SEMANA EPIDEMIOLÓGICA: 01-49 AÑOS 2022 y 2023 (PRUEBAS MOLECULARES Y ANTIGÉNICAS)

PROVINCIA/DISTRITO	SEMANAS 35-46 PERIODO 2022													SEMANAS 35-46 PERIODO 2023												
	38	39	40	41	42	43	44	45	46	47	48	49	TOTAL	38	39	40	41	42	43	44	45	46	47	48	49	TOTAL
ALTO AMAZONAS	0	0	0	0	0	1	1	5	35	49	138	84	313	0	0	0	0	0	1	0	0	0	0	0	0	1
160201 - YURIMAGUAS	0	0	0	0	0	1	1	4	34	47	128	67	282	0	0	0	0	0	1	0	0	0	0	0	0	1
160202 - BALSAPUERTO	0	0	0	0	0	0	0	1	0	0	5	1	7	0	0	0	0	0	0	0	0	0	0	0	0	0
160205 - JEBEROS	0	0	0	0	0	0	0	0	0	0	3	12	15	0	0	0	0	0	0	0	0	0	0	0	0	0
160206 - LAGUNAS	0	0	0	0	0	0	0	0	0	0	2	2	4	0	0	0	0	0	0	0	0	0	0	0	0	0
160210 - SANTA CRUZ	0	0	0	0	0	0	0	0	1	2	0	1	4	0	0	0	0	0	0	0	0	0	0	0	0	0
160211 - TENIENTE CESAR LOPEZ ROJA	0	0	0	0	0	0	0	0	0	0	0	1	1	0	0	0	0	0	0	0	0	0	0	0	0	0
DATEM DEL MARAÑÓN	0	1	0	0	0	0	0	0	0	4	9	36	50	0	0	3	0	0	0	0	0	0	0	0	1	4
160701 - BARRANCA	0	1	0	0	0	0	0	0	0	3	9	34	47	0	0	2	0	0	0	0	0	0	0	0	0	2
160702 - CAHUAPANAS	0	0	0	0	0	0	0	0	0	0	0	0	0	0	0	0	0	0	0	0	0	0	0	0	0	0
160703 - MANSERICHE	0	0	0	0	0	0	0	0	0	0	0	1	1	0	0	0	0	0	0	0	0	0	0	0	0	0
160704 - MORONA	0	0	0	0	0	0	0	0	0	1	0	0	1	0	0	0	0	0	0	0	0	0	0	0	1	1
160705 - PASTAZA	0	0	0	0	0	0	0	0	0	0	0	0	0	0	0	0	0	0	0	0	0	0	0	0	0	0
160706 - ANDOAS	0	0	0	0	0	0	0	0	0	0	0	1	1	0	0	1	0	0	0	0	0	0	0	0	0	1
LORETO	0	1	3	1	12	4	2	5	9	9	19	19	84	0	1	0	0	0	0	0	0	0	0	0	0	1
160301 - NAUTA	0	1	2	1	10	4	2	4	5	7	17	19	72	0	0	0	0	0	0	0	0	0	0	0	0	0
160302 - PARINARI	0	0	0	0	0	0	0	1	4	0	0	0	5	0	0	0	0	0	0	0	0	0	0	0	0	0
160303 - TIGRE	0	0	1	0	0	0	0	0	0	1	1	0	3	0	1	0	0	0	0	0	0	0	0	0	0	1
160304 - TROMPETEROS	0	0	0	0	1	0	0	0	0	0	1	0	2	0	0	0	0	0	0	0	0	0	0	0	0	0
160305 - URARINAS	0	0	0	0	1	0	0	0	0	1	0	0	2	0	0	0	0	0	0	0	0	0	0	0	0	0
MAYNAS	14	14	12	63	100	131	98	68	73	71	151	152	947	12	5	5	6	3	14	1	3	7	3	0	1	60
160101 - IQUITOS	8	8	11	32	48	68	53	44	38	32	73	77	492	7	2	3	2	1	3	1	1	0	1	0	1	22
160102 - ALTO NANAY	0	0	0	0	1	0	0	0	1	0	0	0	2	0	0	0	0	0	0	0	0	0	0	0	0	0
160103 - FERNANDO LORES	0	0	0	1	1	0	0	0	0	1	0	0	3	0	0	0	0	0	0	0	0	0	0	0	0	0
160104 - INDIANA	0	1	0	0	2	3	0	1	2	2	2	1	14	0	0	0	0	0	0	0	0	0	0	0	0	0
160105 - LAS AMAZONAS	0	0	0	0	0	0	0	0	0	1	3	3	7	0	0	0	1	0	0	0	0	0	0	0	0	1
160106 - MAZAN	0	0	0	3	2	0	0	0	1	0	1	0	7	0	0	0	0	0	0	0	0	0	0	0	0	0
160107 - NAPO	1	1	0	1	1	0	0	0	2	0	1	0	7	0	0	0	0	0	0	0	0	0	0	0	0	0
160108 - PUNCHANA	4	1	1	16	18	29	12	13	8	12	31	17	162	3	2	1	1	2	6	0	1	6	1	0	0	23
160110 - TORRES CAUSANA	0	0	0	0	0	0	0	0	0	0	0	0	0	0	0	0	0	0	0	0	0	0	0	0	0	0
160112 - BELEN	0	1	0	3	11	14	16	4	5	6	9	20	89	2	0	1	2	0	3	0	0	1	0	0	0	9
160113 - SAN JUAN BAUTISTA	1	2	0	7	16	17	17	6	16	17	31	34	164	0	1	0	0	0	2	0	1	0	1	0	0	5



TOTAL DE CASOS CONFIRMADOS – SEMANA EPIDEMIOLÓGICA: 01-49 AÑO 2023 (PRUEBAS MOLECULARES Y ANTIGÉNICAS)

PROVINCIA/DISTRITO	SEMANAS 35-46 PERIODO 2022													SEMANAS 35-46 PERIODO 2023												
	38	39	40	41	42	43	44	45	46	47	48	49	TOTAL	38	39	40	41	42	43	44	45	46	47	48	49	TOTAL
PUTUMAYO	0	0	1	0	0	0	0	0	3	0	0	1	5	0	0	0	0	0	0	0	0	0	0	0	0	0
160801 - PUTUMAYO	0	0	1	0	0	0	0	0	2	0	0	0	3	0	0	0	0	0	0	0	0	0	0	0	0	0
160802 - ROSA PANDURO	0	0	0	0	0	0	0	0	1	0	0	0	1	0	0	0	0	0	0	0	0	0	0	0	0	0
160803 - TENIENTE MANUEL CLAVERO	0	0	0	0	0	0	0	0	0	0	0	0	0	0	0	0	0	0	0	0	0	0	0	0	0	0
160804 - YAGUAS	0	0	0	0	0	0	0	0	0	0	0	1	1	0	0	0	0	0	0	0	0	0	0	0	0	0
RAMON CASTILLA	2	0	7	4	10	4	5	17	4	5	4	5	67	0	1	0	0	0	0	0	0	0	0	0	2	3
160401 - RAMON CASTILLA	0	0	0	0	0	1	5	15	2	4	2	3	32	0	1	0	0	0	0	0	0	0	0	0	0	1
160402 - PEBAS	1	0	7	3	9	3	0	0	1	0	0	0	24	0	0	0	0	0	0	0	0	0	0	0	0	0
160403 - YAVARI	0	0	0	1	0	0	0	2	1	1	1	0	6	0	0	0	0	0	0	0	0	0	0	0	0	0
160404 - SAN PABLO	1	0	0	0	1	0	0	0	0	0	1	2	5	0	0	0	0	0	0	0	0	0	0	0	0	0
REQUENA	0	0	0	0	1	2	3	2	5	5	11	21	50	0	0	0	0	0	0	0	0	0	0	0	0	0
160501 - REQUENA	0	0	0	0	0	0	3	1	5	5	1	11	26	0	0	0	0	0	0	0	0	0	0	0	0	0
160502 - ALTO TAPICHE	0	0	0	0	0	0	0	0	0	0	1	0	1	0	0	0	0	0	0	0	0	0	0	0	0	0
160503 - CAPELO	0	0	0	0	0	0	0	0	0	0	0	0	0	0	0	0	0	0	0	0	0	0	0	0	0	0
160504 - EMILIO SAN MARTIN	0	0	0	0	0	0	0	0	0	0	0	0	0	0	0	0	0	0	0	0	0	0	0	0	0	0
160505 - MAQUIA	0	0	0	0	0	0	0	0	0	0	2	0	2	0	0	0	0	0	0	0	0	0	0	0	0	0
160506 - PUINAHUA	0	0	0	0	1	1	0	0	0	0	0	0	2	0	0	0	0	0	0	0	0	0	0	0	0	0
160507 - SAQUENA	0	0	0	0	0	0	0	0	0	0	0	1	1	0	0	0	0	0	0	0	0	0	0	0	0	0
160508 - SOPLIN	0	0	0	0	0	0	0	0	0	0	0	0	0	0	0	0	0	0	0	0	0	0	0	0	0	0
160509 - TAPICHE	0	0	0	0	0	0	0	0	0	0	0	0	0	0	0	0	0	0	0	0	0	0	0	0	0	0
160510 - JENARO HERRERA	0	0	0	0	0	1	0	1	0	0	7	9	18	0	0	0	0	0	0	0	0	0	0	0	0	0
160511 - YAQUERANA	0	0	0	0	0	0	0	0	0	0	0	0	0	0	0	0	0	0	0	0	0	0	0	0	0	0
UCAYALI	0	0	1	0	0	0	0	3	3	7	12	5	31	0	0	0	0	0	0	0	0	0	0	0	0	0
160601 - CONTAMANA	0	0	0	0	0	0	0	3	1	5	5	3	17	0	0	0	0	0	0	0	0	0	0	0	0	0
160602 - INAHUAYA	0	0	0	0	0	0	0	0	1	0	0	1	2	0	0	0	0	0	0	0	0	0	0	0	0	0
160603 - PADRE MARQUEZ	0	0	0	0	0	0	0	0	0	2	0	0	2	0	0	0	0	0	0	0	0	0	0	0	0	0
160604 - PAMPA HERMOSA	0	0	0	0	0	0	0	0	0	0	2	1	3	0	0	0	0	0	0	0	0	0	0	0	0	0
160605 - SARAYACU	0	0	1	0	0	0	0	0	1	0	2	0	4	0	0	0	0	0	0	0	0	0	0	0	0	0
160606 - VARGAS GUERRA	0	0	0	0	0	0	0	0	0	0	3	0	3	0	0	0	0	0	0	0	0	0	0	0	0	0
Total general	16	16	24	68	123	142	109	100	132	150	344	323	1.547	12	7	8	6	3	15	1	3	7	3	0	4	69

COBERTURA DE VACUNACIÓN POR DOSIS – CORTE 13/12/2023

Por Grupos de Edad

Grupo Etario	Meta	1ra Dosis		2da Dosis		3ra Dosis		4ta Dosis		Dosis de Refuerzo	
		Cantidad	%	Cantidad	% vs Meta	Cantidad	% vs Meta	Cantidad	% vs Meta	Cantidad	% vs Meta
06 a 11 meses	11.931	7826	65,59%	2818	23,62%		0,00%				
01 a 04 años	98.233	22844	23,25%	8968	9,13%		0,00%				
05 a 11 años	193.660	136858	70,67%	107675	55,60%	39910	20,61%				
12 a 17 años	170.891	139845	81,83%	122359	71,60%	72312	42,31%				
18 a 29 años	235.320	208045	88,41%	189747	80,63%	146489	62,25%	29600			
30 a 39 años	156.077	139168	89,17%	129257	82,82%	105431	67,55%	35690	22,87%		
40 a 49 años	127.015	112592	88,64%	105399	82,98%	88007	69,29%	35457	27,92%		
50 a 59 años	95.121	83865	88,17%	79435	83,51%	67180	70,63%	29976	31,51%		
60 a 69 años	65.491	57929	88,45%	55174	84,25%	47529	72,57%	23921	36,53%	8165	12,47%
70 a 79 años	35.083	30495	86,92%	28989	82,63%	24829	70,77%	13182	37,57%	5300	15,11%
80 años a más	17.749	13065	73,61%	12151	68,46%	9514	53,60%	4410	24,85%	1727	9,73%
Total general	1.206.571	952.532	78,95%	841.972	69,78%	601.201	54,83%	172.236	23,53%	15.192	1,26%

Por Provincias

Provincias	Meta	1ra Dosis		2da Dosis		3ra Dosis		4ta Dosis		Dosis de Refuerzo		Meta 3ra	Meta 4ta	Meta Bivalente
		Cantidad	%	Cantidad	% vs Meta	Cantidad	% vs Meta	Cantidad	% vs Meta	Cantidad	% vs Meta			
ALTO AMAZONAS	162.895	119082	73,10%	101327	62,20%	64541	44,46%	10949	11,49%	908	6,43%	145.156	95.285	14.122
DATEM DEL MARAÑON	87.484	39401	45,04%	31800	36,35%	20532	26,85%	4116	9,13%	195	4,40%	76.480	45.059	4.434
LORETO	89.907	67764	75,37%	55346	61,56%	36316	44,16%	8076	15,60%	480	6,31%	82.242	51.781	7.601
MAYNAS	606.937	538489	88,72%	495426	81,63%	378764	68,26%	125942	32,61%	11335	16,68%	554.905	386.219	67.958
PUTUMAYO	11.383	8632	75,83%	7206	63,30%	5193	48,81%	2013	27,50%	223	20,20%	10.640	7.319	1.104
RAMON CASTILLA	85.751	53411	62,29%	44406	51,78%	27726	35,47%	6822	13,61%	390	4,97%	78.162	50.138	7.844
REQUENA	82.237	64573	78,52%	55583	67,59%	37596	49,87%	8385	17,33%	950	11,93%	75.381	48.371	7.960
UCAYALI	79.977	61180	76,50%	50878	63,62%	30533	41,57%	5933	12,44%	711	9,74%	73.441	47.684	7.300
Total general	1.206.571	952.532	78,95%	841.972	69,78%	601.201	54,83%	172.236	23,53%	15.192	12,84%	1.096.407	731.856	118.323

Corte: 13/12/2023 12:00 am

Fuente: REUNIS

Menor de 70%
70% al 85%
85% a mas



CASOS CONFIRMADOS POR SEMANAS EPIDEMIOLÓGICAS. – SEMANA EPIDEMIOLÓGICA: 01-49 AÑO 2023

Total de Casos Positivos por Semana Epidemiológica - Corte 24/11/2023

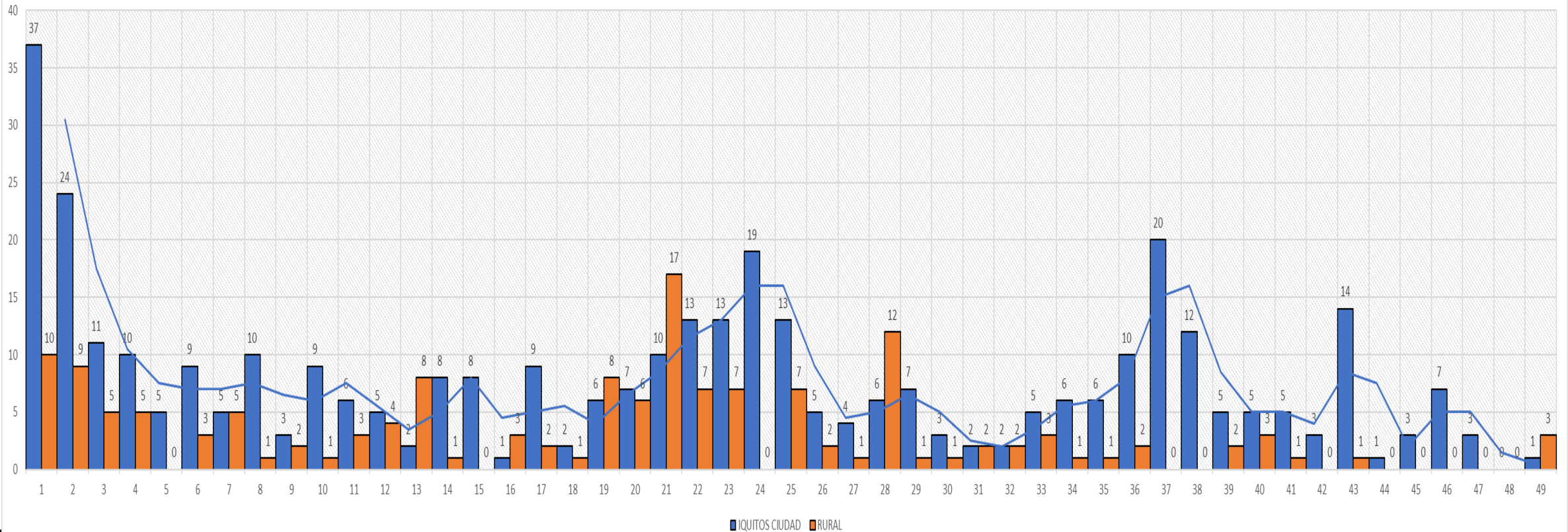

TOTAL HOSPITALIZADOS: 0

ÍNDICE POSITIVIDAD POR MESES. – SEMANA EPIDEMIOLÓGICA: 01-49 AÑO 2023

Casos COVID-19 Notificados y Confirmados con PCR y AG e Índice de Positividad

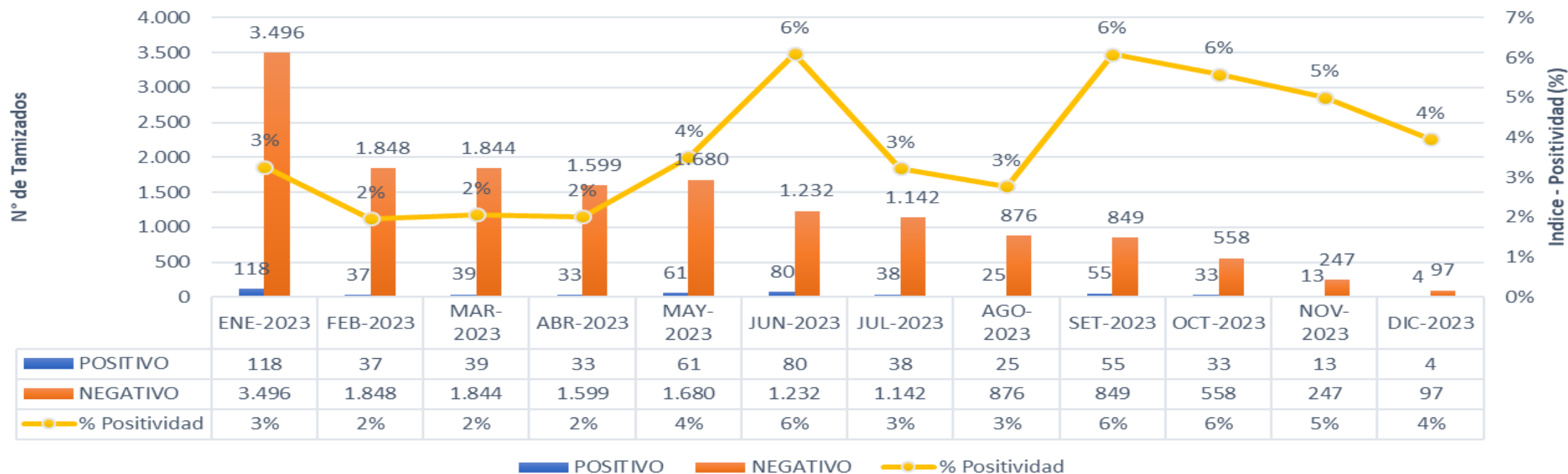

FALLECIDOS COVID-19 - CORTE 13/12/2023

TOTAL 2020-2021-2022-2023 : **3,656**

RESUMEN DE FALLECIDOS POR COVID 19 REPORTADOS EN LA REGIÓN LORETO:

- Año 2020: 2,438 defunciones.
- Año 2021: 1,178 defunciones.
- Año 2022: 40 defunciones.
- Año 2023: 0 defunciones.

Total: **3,656** defunciones

